

新座市公費負担金再計算手順書

(障害者医療の例)

(S02) 収納登録 - 請求一覧

00427 ニイザ ショウガイ 男
 H17.7 新座 障害 S15.5.1 00 全科 0 全部

番号	伝票番号	診療科	入外	保険	負担(%)	発行日	診療日	請求金額	未収金額	状態
1	0001995	内科1	外	国保 新座障害	30%	H17.7.1	H17.7.1			請求額なし
2	0001996	内科1	外	国保 新座障害	30%	H17.7.4	H17.7.4			請求額なし
3	0001997	内科1	外	国保 新座障害	30%	H17.7.11	H17.7.11	2,470		入金済

選択番号 外来未収額 入院未収額

再発行	請求取消	一括再計算	入金	一括入金	支払証明	再印刷	未収検索	情報削除	履歴修正	処理結果
戻る	クリア	前回患者	返金	前月表示	次月表示	入金取消	氏名検索	予約登録	受付一覧	確定

1. 上限額 21000 円を超えますと、当日の会計金額が発生します。

(S02) 収納登録 - 請求一覧

00427 ニイザ ショウガイ 男
 H17.7 新座 障害 S15.5.1 00 全科 0 全部

番号	伝票番号	診療科	入外	保険	負担(%)	発行日	診療日	請求金額	未収金額	状態
1	0001995	内科1	外	国保 新座障害	30%	H17.7.1	H17.7.1			請求額なし
2	0001996	内科1	外	国保 新座障害	30%	H17.7.4	H17.7.4			請求額なし
3	0001997	内科1	外	国保 新座障害	30%	H17.7.11	H17.7.11	2,470		入金済

(SID1) 確認画面

2002

外来収納の一括再計算を行います

戻る OK

選択番号 外来未収額 入院未収額

再発行	請求取消	一括再計算	入金	一括入金	支払証明	再印刷	未収検索	情報削除	履歴修正	処理結果
戻る	クリア	前回患者	返金	前月表示	次月表示	入金取消	氏名検索	予約登録	受付一覧	確定

2. 上限額を超えましたので、過去の分全て会計金額が発生するため一括再計算ボタンを押します。 注) 一括再計算ですが、診療日が多いほど時間が掛かります。

新座市公費負担金再計算手順書

(S02) 収納登録 - 請求一覧

00427 ニイザ ショウガイ 男
 H17.7 新座 障害 S15.5.1 00 全科 0 全部

番号	伝票番号	診療科	入外	保険	負担(%)	発行日	診療日	請求金額	未収金額	状態
1	0001998	内科1	外	国保 新座障害	30%	H17.7.1	H17.7.1	10,120	10,120	未入金
2	0001999	内科1	外	国保 新座障害	30%	H17.7.4	H17.7.4	9,220	9,220	未入金
3	0002028	内科1	外	国保 新座障害	30%	H17.7.11	H17.7.11	2,470		入金済

選択番号 外来未収額 19,340 入院未収額

戻る 再発行 請求取消 一括再計算 入金 一括入金 支払証明 再印刷 未収検索 情報削除 履歴修正 処理結果
 グリア 前回患者 再計算 返金 前月表示 次月表示 入金取消 氏名検索 予約登録 受付一覧 確定

3. 未入金を入金しますので、**一括入金**を押します。

(S06) 収納登録 - 一括入金画面

00427 新座 障害 0 全部

番号	伝票番号	診療科	入外	保険	負担(%)	発行日	診療日	請求金額	未収金額	今回入金額
1	0001998	内科1	外	国保 新座障害	30%	H17.7.1	H17.7.1	10,120	10,120	
2	0001999	内科1	外	国保 新座障害	30%	H17.7.4	H17.7.4	9,220	9,220	

選択番号 外来未収額 19,340 入院未収額 0

一括に入金処理を行なう
 外来入金額 (入金上限額 19,340)
 伝票の古い未収順に入金 入院入金額 (入金上限額 0)
 個別に収納を指定して入金処理を行なう 入金額 (入金上限額 0)

入金日 H17.7.11
 入金方法 01 現金

戻る クリア 入金日 一括/個別 登録

4. 外来入金額に未収額を入力し **Enter** キーを押します。次に、**登録**ボタンを押し、「入金処理を行いますか」の表示で**OK**ボタンを押します。

新座市公費負担金再計算手順書

(S06) 収納登録 - 一括入金画面

00427 | 新座 障害 | 0 全部 | 未収金 (過入金) はありません

番号	伝票番号	診療科	入外	保険	負担(%)	発行日	診療日	請求金額	未収金額	今回入金額

選択番号 外来未収額 0 入院未収額 0

一括に入金処理を行なう
 外来入金額 (入金上限額 0)
 1 伝票の古い未収順に入金
 入院入金額 (入金上限額 0)

個別に収納を指定して入金処理を行なう
 入金額 (入金上限額 0)

入金日 H17.7.11
 入金方法 01 現金

戻る クリア 入金日 一括/個別 登録

5. 未収額が入金処理されましたら、上記表示を確認し、**戻る**ボタンを押してください。

(S02) 収納登録 - 請求一覧

00427 | ニイザ ショウガイ | 男
 H17.7 | 新座 障害 | \$15.5.1 | 00 全科 | 0 全部

番号	伝票番号	診療科	入外	保険	負担(%)	発行日	診療日	請求金額	未収金額	状態
1	0001995	内科1	外	国保 新座障害	30%	H17.7.1	H17.7.1	10,120		入金済
2	0001996	内科1	外	国保 新座障害	30%	H17.7.4	H17.7.4	9,220		入金済
3	0001997	内科1	外	国保 新座障害	30%	H17.7.11	H17.7.11	2,470		入金済

選択番号 外来未収額 入院未収額

再発行 請求取消 一括再計算 入金 一括入金 **支払証明** 再印刷 未収検索 情報削除 履歴修正 処理結果
 戻る クリア 前回患者 再計算 返金 前月表示 次月表示 入金取消 氏名検索 予約登録 受付一覧 確定

6. 上記のようにまとめて入金処理されます。次に、**支払証明**ボタンを押します。

新座市公費負担金再計算手順書

(S02) 収納登録-請求一覧

00427 ニイザ ショウガイ 男
 H17.7 新座 障害 S15.5.1 00 全科 0 全部

番号	伝票番号	診療科	入外	保険	負担(%)	発行日	診療日	請求金額	未収金額	状態
1	0001998	内科1	外	国保 新座障害	30%	H17.7.1	H17.7.1	10,120		入金済
2	0001999	内科1	外	国保 新座障害	30%	H17.7.4	H17.7.4	9,220		入金済
3	0002028	内科1	外	国保 新座障害	30%	H17.7.11	H17.7.11	2,470		入金済

(S04) 支払証明書印刷

00427 新座 障害

期間指定 1 診療期間 / ^ 年月日 v 年
 H17.7.1 ~ H17.7.11

期間終了日以後の支払い 1 支払額に含める /

請求内容の印字 1 印字する /

帳票 ^ 日別支払証明書 v 月別支払証明書

戻る 印刷

選択番号 外来未収額 入院未収額

再発行	請求取消	一括再計算	入金	一括入金	支払証明	再印刷	未収検索	情報削除	履歴修正	処理結果	
戻る	クリア	前回患者	再計算	返金	前月表示	次月表示	入金取消	氏名検索	予約登録	受付一覧	確定

7. 診療期間の日付を指定し、日別支払証明書を選択して印刷ボタンを押してください。

(K03) 診療行為入力-請求確認

00427 ニイザ ショウガイ 男 0002 国保 新座障害 / 30%
 H17.7.11 新座 障害 S15.5.1 65才 01 内科1 / [訂正]

発行日 H17.7.11 伝票番号 0001997

	保険分(点)	自費分(円)	その他自費		労災自賠保険適用分(円)
			消費税なし	消費税あり	
診察料			文書		初診
指導料			あいうえ		再診
在宅料					指導
投薬料					その他
注射料					
処置料					
手術料					
検査料					
X線料					
その他					
合計点数					

(KID1) 確認画面

0101

継続分も含め受診履歴を削除します。よろしいですか?

戻る OK

公費一部負担 入金額 0

負担金額(円) 一部負担金計

入金方法 01 現金 / 入金の取扱い 1 今回請求分のみ入力 /
 前回までの返金 合計未収額 -2,470

請求書兼領収書 0 発行なし / 院外処方せん 0 発行なし / 薬剤情報 0 発行なし / ドクター 0000 石丸 安世 /
 (発行方法) 4 全体をまとめて発行 /

戻る 調整 保険切替 診療科切替 登録

8. 入金処理を行った後に、訂正日(この場合7/11)の診療分を間違えて入力してしまったとして履歴を削除します。

新座市公費負担金再計算手順書

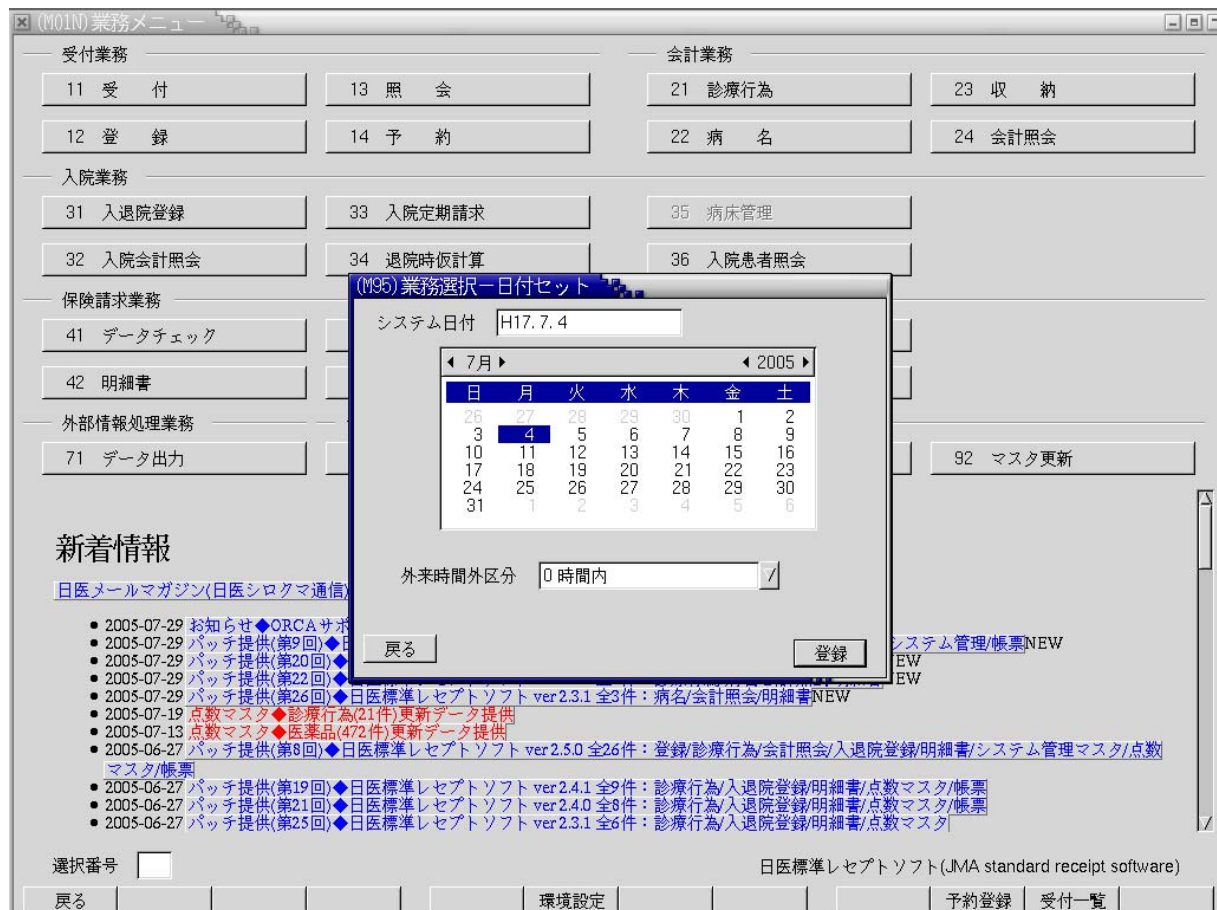

9. あらかじめ削除後の最終来院日(この場合7/4)に環境設定を変更します。

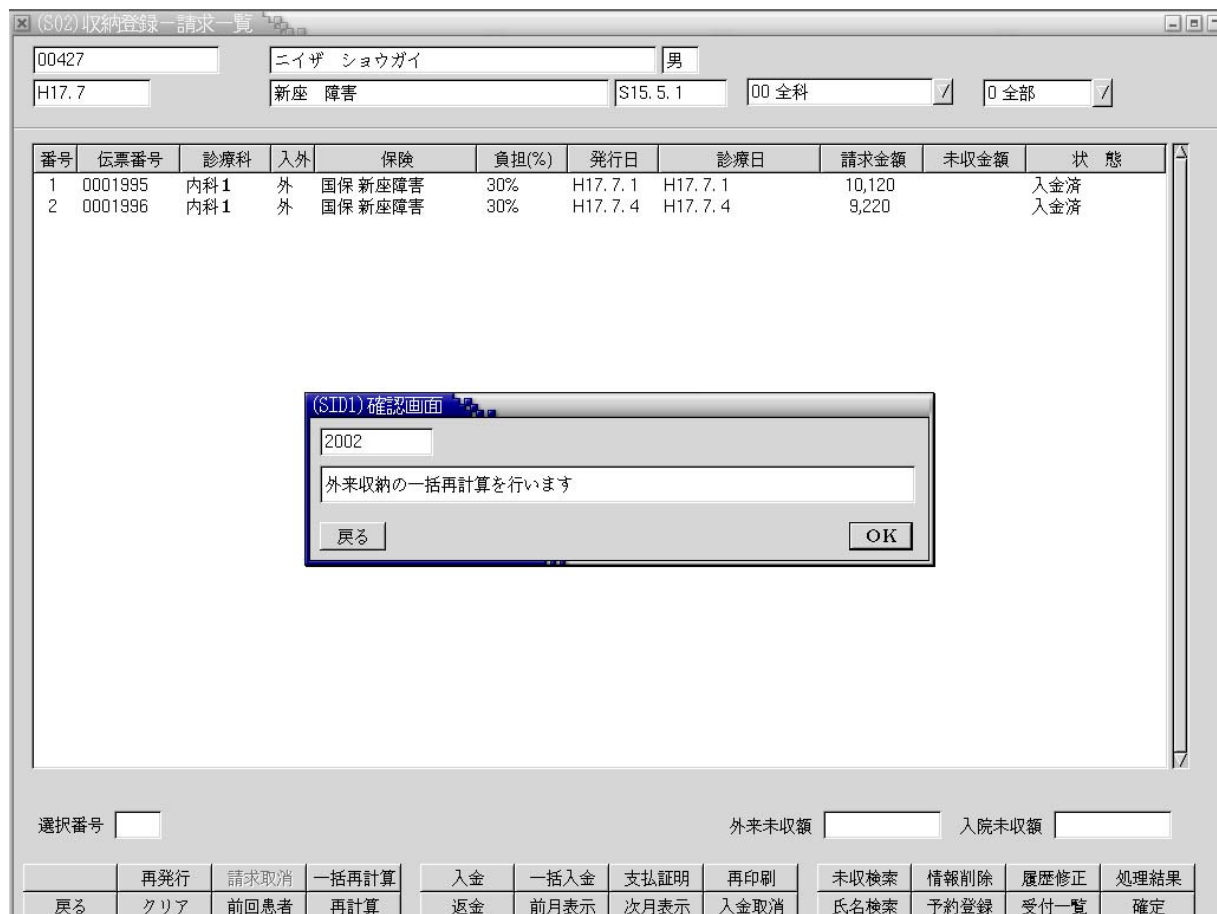

10. 7/11診療分が削除されたので、上限額が21000円以下となりますので、一括再計算ボタンを押します。

新座市公費負担金再計算手順書

(S02) 収納登録 - 請求一覧

00427 ニイザ ショウガイ 男
 H17.7 新座 障害 \$15.5.1 00 全科 0 全部

番号	伝票番号	診療科	入外	保険	負担(%)	発行日	診療日	請求金額	未収金額	状態
1	0001998	内科1	外	国保 新座障害	30%	H17.7.1	H17.7.1			請求額なし
2	0001999	内科1	外	国保 新座障害	30%	H17.7.4	H17.7.4			請求額なし

選択番号

外来未収額 入院未収額

再発行	請求取消	一括再計算	入金	一括入金	支払証明	再印刷	未収検索	情報削除	履歴修正	処理結果
戻る	クリア	前回患者	返金	前月表示	次月表示	入金取消	氏名検索	予約登録	受付一覧	確定

11. 請求額なしとなり、特に差額が発生しません。