

■給管鳥 Ver8.1.6 の下記項目の変更をおこなっております。

～2019年4月改正に対応～

- 1) 訪問介護、A1 訪問型サービス（みなし）、A2 訪問型サービス（独自）：
介護職員初任者研修課程を修了した者をサービス提供責任者として配置している場合の減算は、平成31年3月31日まででとなります。
- 2) 居宅介護支援：
平成31年4月より特定事業所加算Ⅳが算定可能になります。
- 3) 介護予防訪問リハビリテーション：
介護給付費算定に係る体制等の届け出の変更により、事業所情報詳細画面にある「事業所評価加算」の項目に算定期間を表示しました。

1) 訪問介護、A1 訪問型サービス（みなし）、A2 訪問型サービス（独自）

初任者研修資格(旧2級ヘルパー)のサービス提供責任者の経過措置が平成31年3月31日で終了となります。

【事業所情報詳細画面】：例 訪問介護

事業所情報詳細

事業所番号 5555555555 事業所名称 ORCA居宅介護事業所

郵便番号 113 0021 所在地 東京都文京区本駒込5555-5555

電話番号 03 5555 5555 FAX番号 03 5555 5555 管理者

自事業所区分 自事業所 他事業所 事業所区分 指定 基準該当 地域密着 総合事業 事業所種別

地域区分 1級地 2級地 3級地 4級地 5級地 6級地 7級地 その他 特別地域

提供サービス

提供サービス

11 訪問介護 提供する

12 訪問入浴介護

62 介護予防訪問入浴介護

13 訪問看護

63 介護予防訪問看護

14 訪問リハ

64 介護予防訪問リハ

訪問介護

定期巡回・随時対応サービスに関する状況 定期巡回の指定を受けていない 定期巡回の指定を受けている 定期巡回の整備計画がある

サービス提供責任者体制の減算(～2019.3) なし あり

特定事業所加算 なし 加算Ⅰ 加算Ⅱ 加算Ⅲ 加算Ⅳ

共生型サービスの提供(居宅介護事業所) なし あり

共生型サービスの提供(重度訪問介護事業所) なし あり

中山間地域等における小規模事業所加算(地域に関する状況) 非該当 該当

中山間地域等における小規模事業所加算(規模に関する状況) 非該当 該当

介護職員処遇改善加算 なし 加算Ⅰ 加算Ⅱ 加算Ⅲ 加算Ⅳ 加算Ⅴ

割引率 0% 社会福祉法人等の軽減制度

サービス提供責任者体制の減算に期間を表示しました。
(2019年3月までの設定値にも対応できるように4月以降も変更は可能)

※A1 訪問型サービス（みなし）、A2 訪問型サービス（独自）も同様、「サービス提供責任者体制の減算」については期間を表示しております。

【サービス（予定）実績画面】例：訪問介護

(A1 訪問型サービス（みなし）、A2 訪問型サービス(独自)も同様の項目名です。)

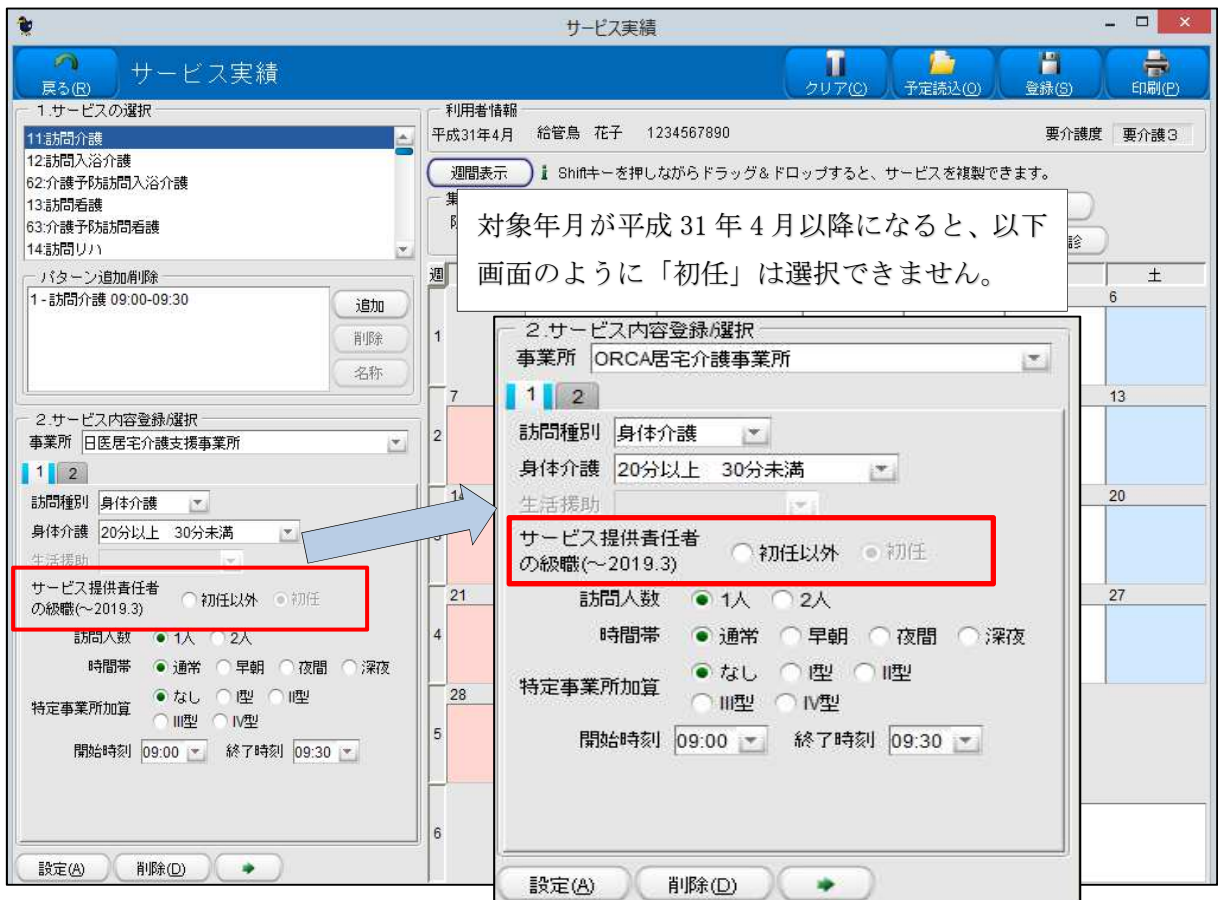

サービス提供責任者体制の級職を「初任以外」の選択がないと以下メッセージが表示されますので、「初任以外」を選択してください。

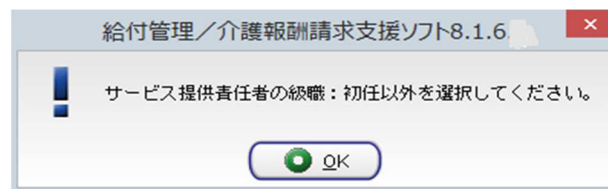

また、週間の前回読込から月間展開したサービスをそのまま登録すると、前回の引き継ぎで「初任」が選択されたままの場合があります。その状態のまま登録すると、以下のようなメッセージが表示されます。

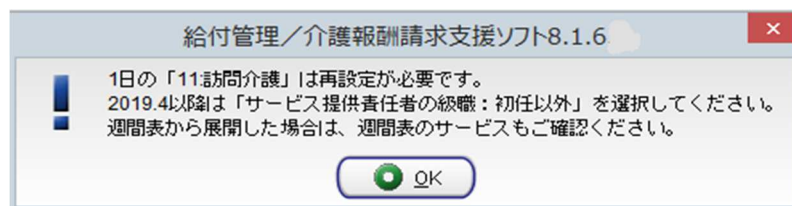

該当日に貼り付けてあるサービスをクリックし、「初任以外」を選択し、画面左下 [設定(A)] をクリックして再設定してください。

2) 居宅介護支援：

特定事業所加算Ⅳが平成31年4月から算定可能になります。

【事業所情報詳細画面】

事業所情報詳細

事業所番号 111111111 事業所名称 日医居宅介護支援事業所

郵便番号 113 0021 所在地 東京都文京区本駒込1111-1111

電話番号 03 1111 1111 FAX番号 03 1111 1112 管理者 日医 太郎

自事業所区分 自事業所 他事業所 事業所区分 指定 基準該当 地域密着 総合事業 事業所種別

地域区分 1級地 2級地 3級地 4級地 5級地 6級地 7級地 その他 特別地域

提供サービス

提供 提供サービス

提供する 反映

居宅介護支援

中山間地域等における小規模事業所加算（地域に関する状況） 非該当 該当

中山間地域等における小規模事業所加算（規模に関する状況） 非該当 該当

特定事業所集中減算 なし あり

特定事業所加算 なし 加算Ⅰ 加算Ⅱ 加算Ⅲ 加算Ⅳ(2019.4~)

ターミナルケアマネジメント加算 なし あり

振込先金融機関名 日医銀行

振込先金融機関支店名 本駒込支店

振込先口座番号 2345679000

振込先口座種類 普通 当座

振込先名義人 日医居宅介護支援事業所

担当者

No	支援専門員番号	担当者名
1	11111112	日医 花子
2	11111111	日医 太郎
3		たろう たろう

支援専門員番号 11111112

担当者 姓 日医 名 花子

【サービス予定（実績）画面】

サービス予定

利用者情報

平成31年4月 給管島 花子 1234567890

1. サービスの選択

28. 地域密着型特定施設入居者生活介護(短期利用)

43. 居宅介護支援

46. 介護予防支援

51. 介護福祉施設サービス

54. 地域密着型介護老人福祉施設入所者生活介護

52. 介護保健施設サービス

2. サービス内容登録の選択

事業所 日医居宅介護支援事業所

1 2

居宅介護支援費 I型 II型 III型

運営基準減算 なし I型

特定事業所集中減算 なし あり

初回加算 なし あり

入院時情報連携加算 なし I型 II型

退院・退所加算 なし I型 II型 III型

特定事業所加算 なし I型 II型 III型 IV型(2019.4~)

小規模多機能型居宅介護事業所連携加算 なし あり

対象年月平成31年4月以降は選択可能になります。

3) 介護予防訪問リハビリテーション：

介護給付費算定に係る体制等の届け出の変更により、事業所情報詳細画面にある「事業所評価加算」→「事業所評価加算[申出]」の有無に変更しました。

【事業所情報詳細画面】：介護予防訪問リハ

事業所情報詳細

事業所番号 5555555555 事業所名称 ORCA居宅介護事業所

郵便番号 113-0021 所在地 東京都文京区本駒込5555-5555

電話番号 03-5555-5555 FAX番号 03-5555-5555 管理者

自事業所区分 自事業所 他事業所 事業所区分 指定 基準該当 地域密着 総合事業 事業所種別

地域区分 1級地 2級地 3級地 4級地 5級地 6級地 7級地 その他 特別地域

提供サービス

提供	提供サービス	提供する
<input checked="" type="radio"/>	11訪問介護	<input checked="" type="radio"/>
<input type="radio"/>	12訪問入浴介護	<input type="radio"/>
<input type="radio"/>	62介護予防訪問入浴介護	<input type="radio"/>
<input type="radio"/>	13訪問看護	<input type="radio"/>
<input type="radio"/>	63介護予防訪問看護	<input type="radio"/>
<input checked="" type="radio"/>	64介護予防訪問リハ	<input checked="" type="radio"/>

施設等の区分 病院又は診療所 介護老人保健施設 介護医療院

中山間地域等における小規模事業所加算(地域に関する状況) 非該当 該当

中山間地域等における小規模事業所加算(規模に関する状況) 非該当 該当

リハビリテーションマネジメント加算 なし あり

事業所評価加算[申出]の有無 なし あり

事業所評価加算(~2019.3) なし あり

サービス提供体制強化加算 なし あり

平成 31 年 4 月～は、介護予防訪問リハビリテーション費の「介護給付費算定に係る体制等状況一覧表」の「事業所評価加算」の項目が削除されましたので、事業所情報詳細画面では項目に期間表示をしました。

事業所評価加算の設定値は、サービス予定実績入力へは引き継がれませんので、サービス登録には影響ありません。