



ORCA プロジェクト 定点調査研究事業

フィードバック2 資料

患者分布および基本統計

2009年8月4日



目次

1 地域別に見た患者分布	1
1.1 全国	1
1.2 全国(無床診療所)	7
1.3 全国(有床診療所・病院)	13
1.4 北海道・東北地区(北海道、青森県、岩手県、秋田県、宮城県、山形県、福島県)	19
1.5 関東地区(茨城県、栃木県、群馬県、埼玉県、千葉県、東京都、神奈川県)	25
1.6 北陸地区(新潟県、富山県、石川県、福井県)	31
1.7 中部・東海地区(山梨県、長野県、岐阜県、静岡県、愛知県、三重県、滋賀県)	37
1.8 関西地区(京都府、大阪府、兵庫県、奈良県、和歌山県)	43
1.9 中国地区(鳥取県、島根県、岡山県、広島県、山口県)	49
1.10 四国地区(徳島県、香川県、愛媛県、高知県)	55
1.11 九州・沖縄地区(福岡県、佐賀県、長崎県、熊本県、大分県、宮崎県、鹿児島県、沖縄県)	61
2 診療科別に見た患者分布	67
2.1 内科	67





1 地域別に見た患者分布

1.1 全国

1.1.1 2009年4月診療分

(1) 患者分布

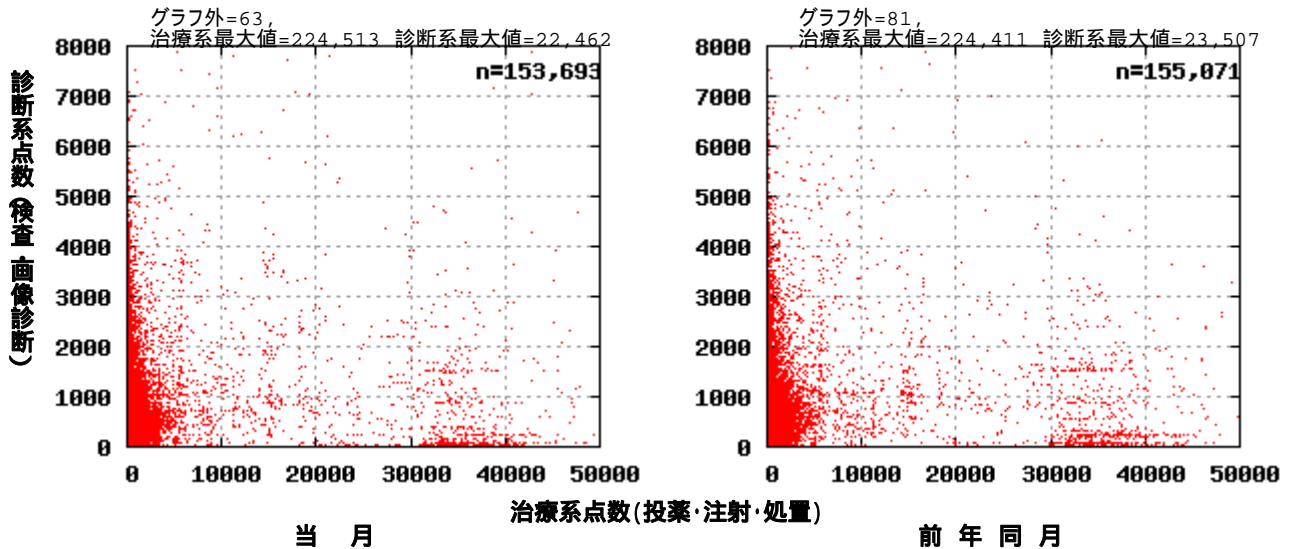

(2) 基本統計

	当月	前年同月
医療機関数	210 件	213 件
a: 総数(レセ件数)	153,693 件	155,071 件
b: 総点数	231,115,083 点	238,694,801 点
c: 総実日数	291,567 日	303,935 日
d: 治療系点数算定率		
d1: 治療系点数ゼロ患者数	16,845 人	16,621 人
d2: 治療系点数算定率	89.0 %	89.3 %
e: 診断系点数		
e1: 診断系点数ゼロ患者数	90,747 人	92,937 人
e2: 診断系点数算定率	41.0 %	40.1 %
f: 基本診療料のみのレセ件数	1,578 件	1,654 件
g: 基本診療料のみの点数合計	1,918,671 点	1,577,776 点
h: 基本診療料のみの実日数	3,095 日	2,986 日

(3) 経営統計

	当月	前年同月
1: 患者一人一日当たり点数	792.7 点	785.3 点
2: 初診料算定件数	41,795 件	43,622 件
3: 初診患者率	27.2 %	28.1 %
4: 平均通院回数	1.9 回	2.0 回
5: 時間外加算算定率	0.9 %	1.0 %
6: 休日加算算定率	0.6 %	0.5 %
7: 深夜加算算定率	0.0 %	0.0 %
8: 在宅医療算定率	2.6 %	2.5 %
9: 紹介率	- %	- %



(4) 信頼楕円の第 象限

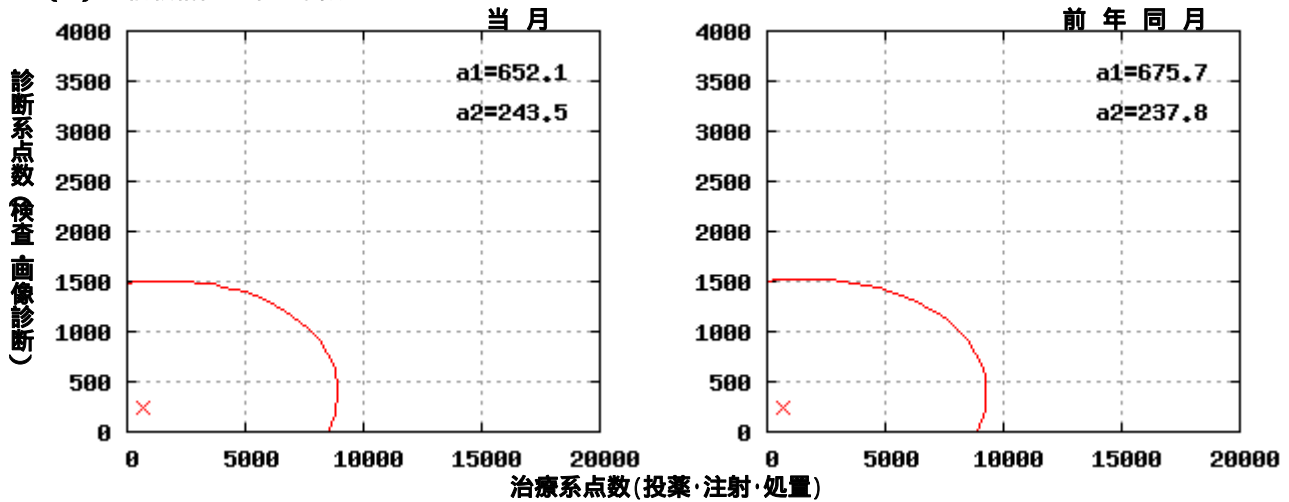

(5) 信頼楕円全体像

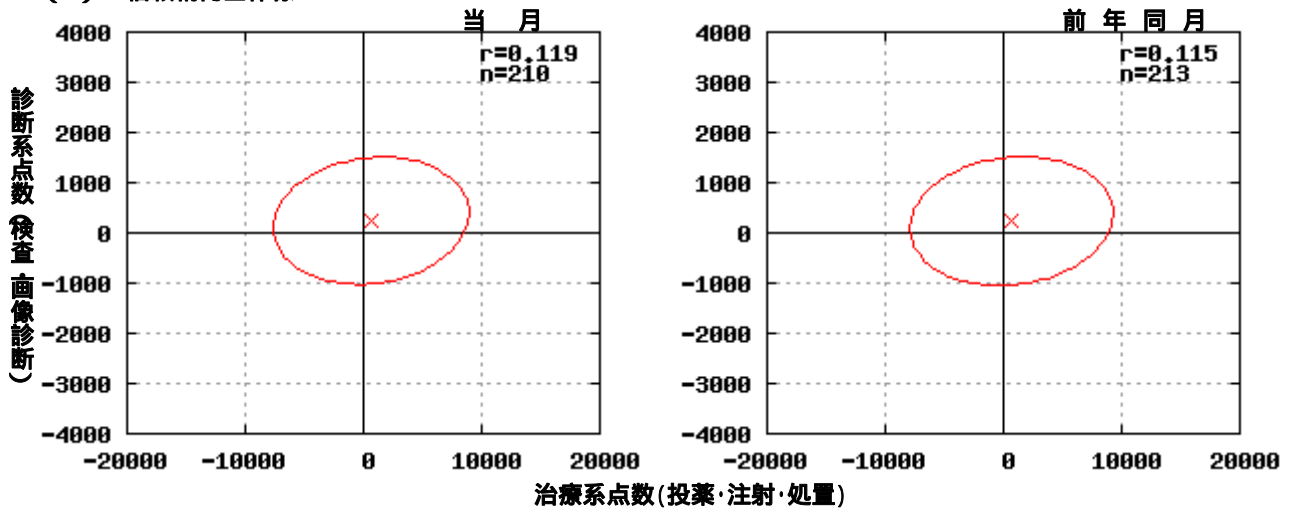

(6) 楕円曲線に関する統計数値

	当月	前年同月
a: 中心値(平均)		
a1: 治療系点数	652.1 点	675.7 点
a2: 診断系点数	243.5 点	237.8 点
b: ばらつき(偏差)		
b1: 治療系点数	3,378.2 点	3,511.2 点
b2: 診断系点数	517.4 点	524.7 点
c: 相関係数	0.119	0.115



1.1.2 2009年5月診療分

(1) 患者分布

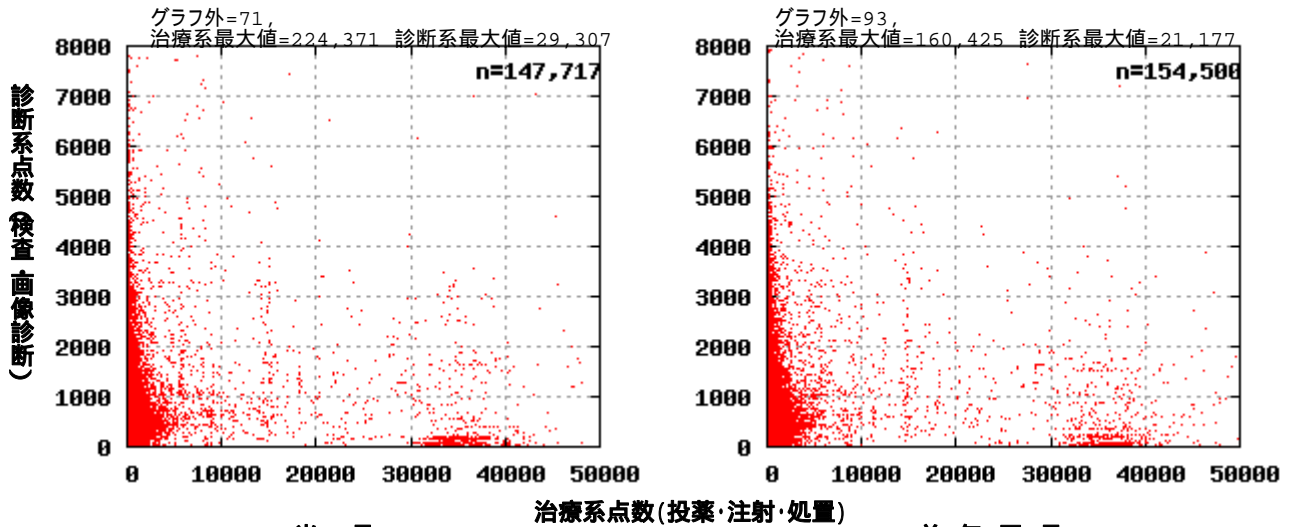

(2) 基本統計

	当 月		前 年 同 月	
医療機関数	207	件	209	件
a: 総数(レセ件数)	147,717	件	154,500	件
b: 総点数	228,614,442	点	240,038,130	点
c: 総実日数	280,573	日	302,786	日
d: 治療点数算定率				
d1: 治療点数ゼロ患者数	16,508	人	16,889	人
d2: 治療点数算定率	88.8	%	89.1	%
e: 診断点数				
e1: 診断点数ゼロ患者数	86,501	人	90,966	人
e2: 診断点数算定率	41.4	%	41.1	%
f: 基本診療料のみのレセ件数	1,536	件	1,532	件
g: 基本診療料のみの点数合計	2,656,460	点	2,707,466	点
h: 基本診療料のみの実日数	3,869	日	3,905	日

(3) 経営統計

	当 月		前 年 同 月	
1: 患者一人一日当たり点数	814.8	点	792.8	点
2: 初診料算定件数	39,856	件	44,494	件
3: 初診患者率	27.0	%	28.8	%
4: 平均通院回数	1.9	回	2.0	回
5: 時間外加算算定率	0.8	%	0.9	%
6: 休日加算算定率	1.2	%	1.1	%
7: 深夜加算算定率	0.1	%	0.0	%
8: 在宅医療算定率	2.8	%	2.7	%
9: 紹介率	-	%	-	%



(4) 信頼楕円の第 象限

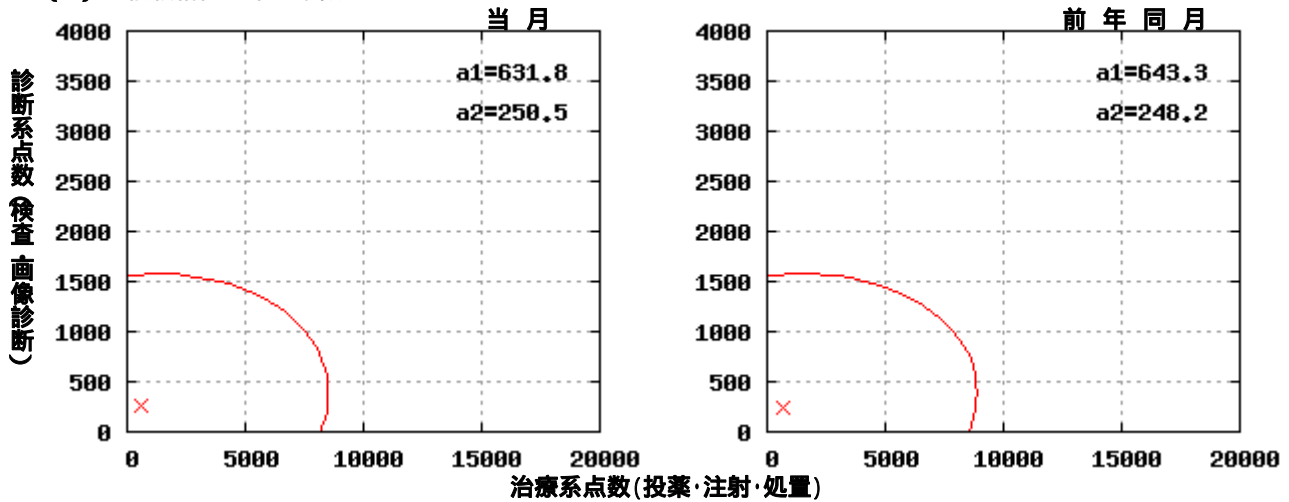

(5) 信頼楕円全体像

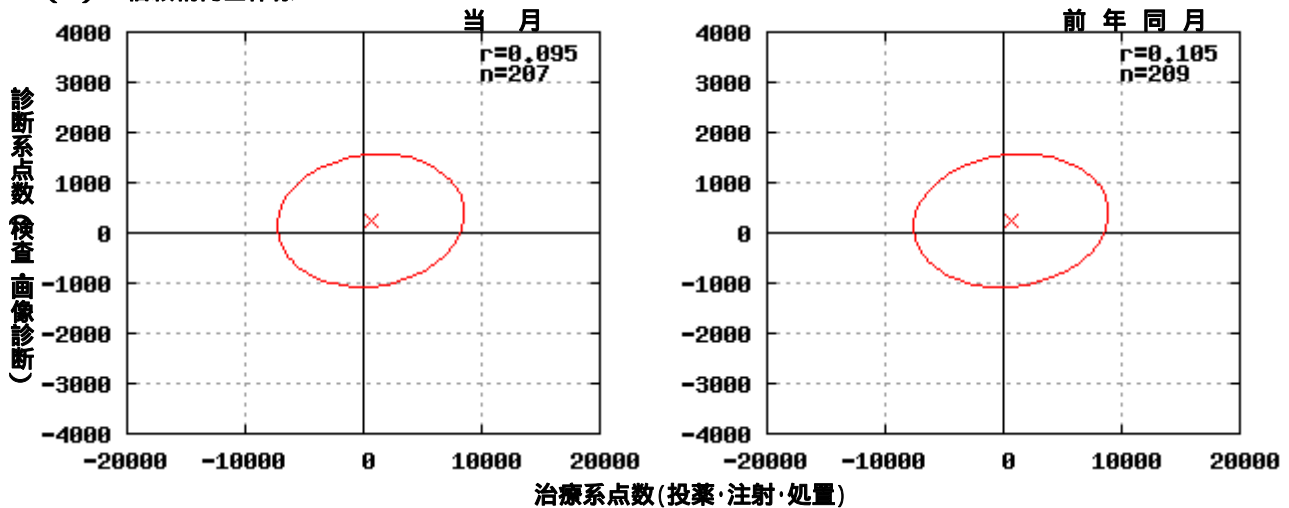

(6) 楕円曲線に関する統計数値

	当月	前年同月
a: 中心値(平均)		
a1: 治療系点数	631.8 点	643.3 点
a2: 診断系点数	250.5 点	248.2 点
b: ばらつき(偏差)		
b1: 治療系点数	3,217.8 点	3,361.9 点
b2: 診断系点数	541.6 点	542.7 点
c: 相関係数	0.095	0.105



1.1.3 2009年6月診療分

(1) 患者分布

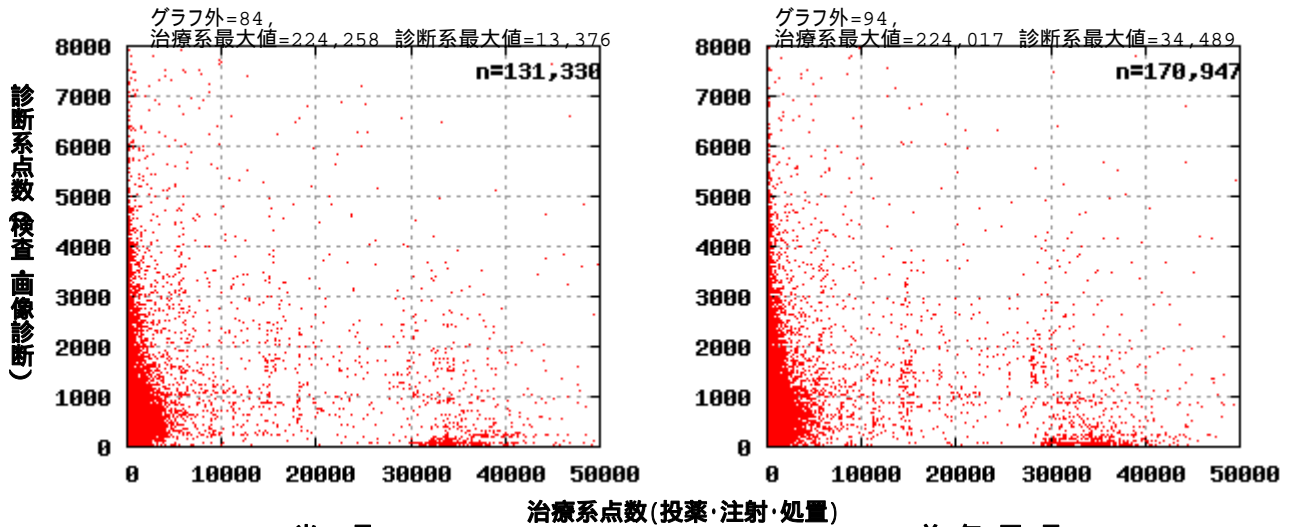

(2) 基本統計

	当 月	前 年 同 月
医療機関数	183 件	230 件
a: 総数(レセ件数)	131,330 件	170,947 件
b: 総点数	224,134,246 点	269,248,153 点
c: 総実日数	267,848 日	334,576 日
d: 治療点数算定率		
d1: 治療点数ゼロ患者数	16,673 人	20,100 人
d2: 治療点数算定率	87.3 %	88.2 %
e: 診断点数		
e1: 診断点数ゼロ患者数	75,888 人	99,700 人
e2: 診断点数算定率	42.2 %	41.7 %
f: 基本診療料のみのレセ件数	1,401 件	2,081 件
g: 基本診療料のみの点数合計	1,232,418 点	1,658,890 点
h: 基本診療料のみの実日数	2,420 日	3,435 日

(3) 経営統計

	当 月	前 年 同 月
1: 患者一人一日当たり点数	836.8 点	804.7 点
2: 初診料算定件数	35,434 件	48,187 件
3: 初診患者率	27.0 %	28.2 %
4: 平均通院回数	2.0 回	2.0 回
5: 時間外加算算定率	0.8 %	0.9 %
6: 休日加算算定率	0.5 %	0.6 %
7: 深夜加算算定率	0.1 %	0.1 %
8: 在宅医療算定率	2.3 %	2.6 %
9: 紹介率	- %	- %



(4) 信頼楕円の第 象限

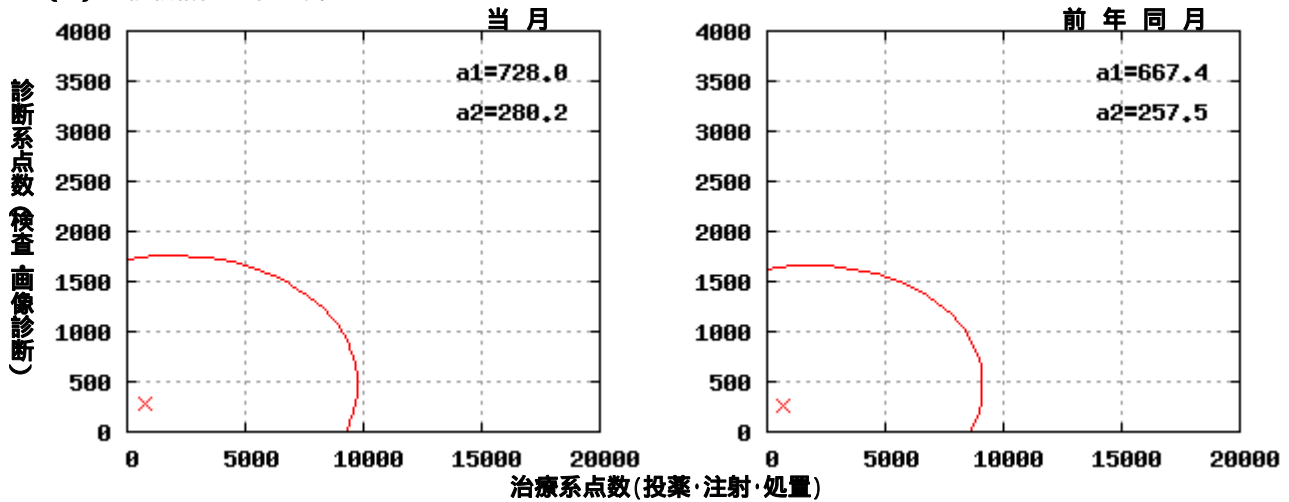

(5) 信頼楕円全体像

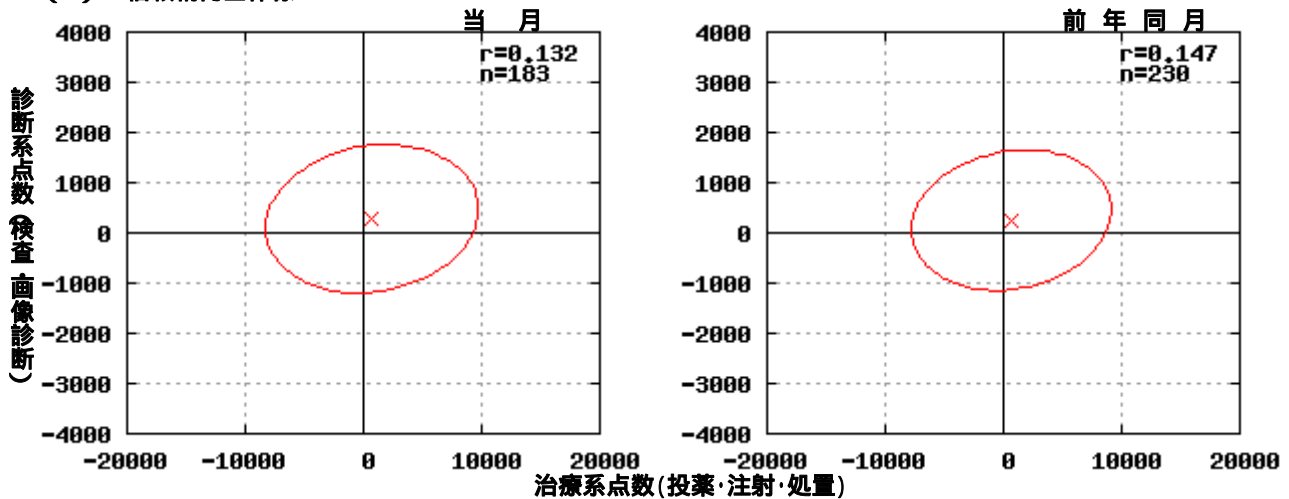

(6) 楕円曲線に関する統計数値

	当月	前年同月
a: 中心値(平均)		
a1: 治療系点数	728.0 点	667.4 点
a2: 診断系点数	280.2 点	257.5 点
b: ばらつき(偏差)		
b1: 治療系点数	3,678.5 点	3,445.5 点
b2: 診断系点数	603.0 点	572.7 点
c: 相関係数	0.132	0.147



1.2 全国(無床診療所)

1.2.1 2009年4月診療分

(1) 患者分布

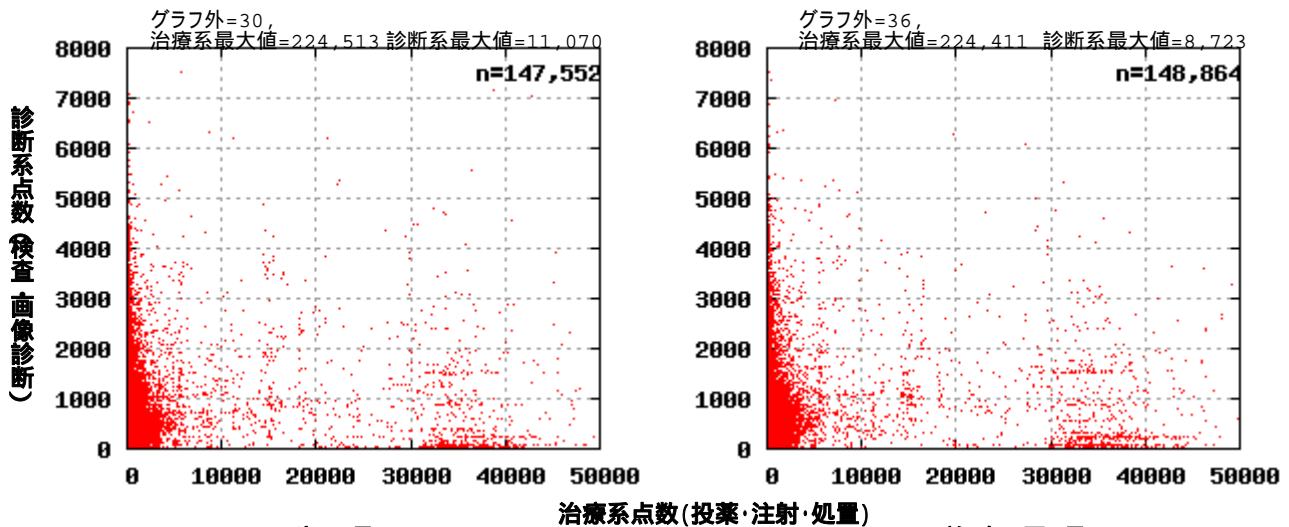

(2) 基本統計

	当 月	前 年 同 月
医療機関数	203 件	206 件
a: 総数(レセ件数)	147,552 件	148,864 件
b: 総点数	202,231,630 点	209,155,027 点
c: 総実日数	272,985 日	284,545 日
d: 治療系点数算定率		
d1: 治療系点数ゼロ患者数	15,527 人	15,343 人
d2: 治療系点数算定率	89.5 %	89.7 %
e: 診断系点数		
e1: 診断系点数ゼロ患者数	87,873 人	90,005 人
e2: 診断系点数算定率	40.4 %	39.5 %
f: 基本診療料のみのレセ件数	1,499 件	1,585 件
g: 基本診療料のみの点数合計	1,383,625 点	1,436,986 点
h: 基本診療料のみの実日数	2,685 日	2,842 日

(3) 経営統計

	当 月	前 年 同 月
1: 患者一人一日当たり点数	740.8 点	735.1 点
2: 初診料算定件数	40,417 件	42,205 件
3: 初診患者率	27.4 %	28.4 %
4: 平均通院回数	1.9 回	1.9 回
5: 時間外加算算定率	0.8 %	1.0 %
6: 休日加算算定率	0.6 %	0.5 %
7: 深夜加算算定率	0.0 %	0.0 %
8: 在宅医療算定率	2.6 %	2.5 %
9: 紹介率	- %	- %



(4) 信頼楕円の第 象限

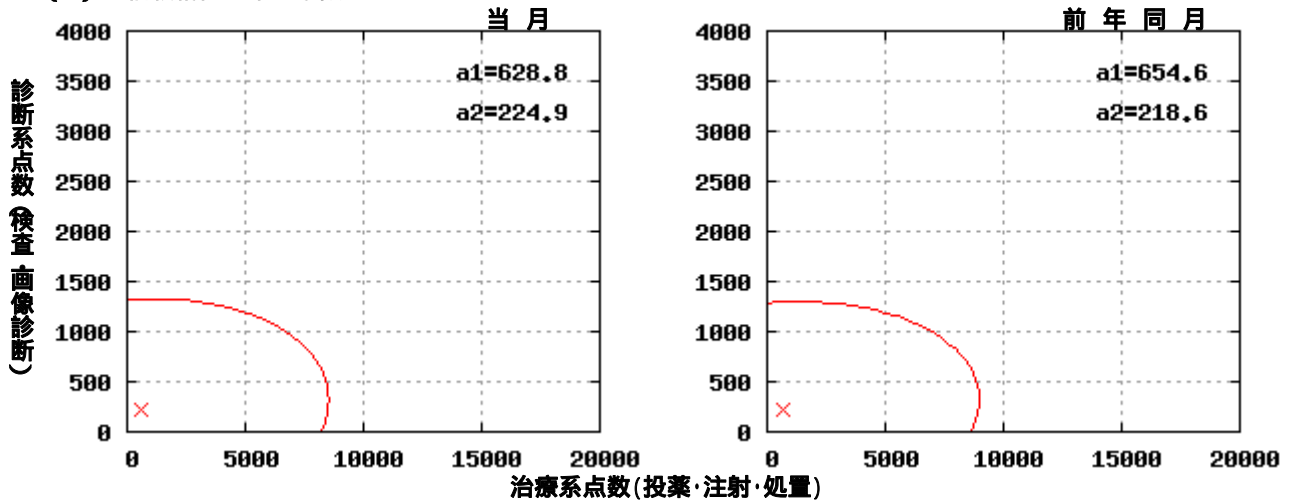

(5) 信頼楕円全体

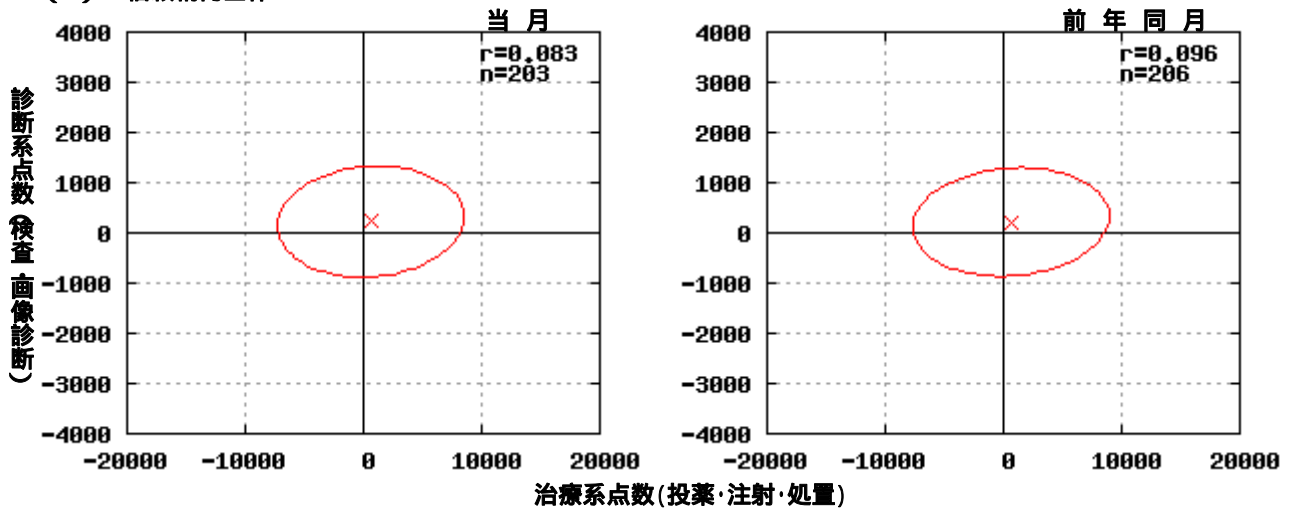

(6) 楕円曲線に関する統計数値

	当月	前年同月
a: 中心値(平均)		
a1: 治療系点数	628.8 点	654.6 点
a2: 診断系点数	224.9 点	218.6 点
b: ばらつき(偏差)		
b1: 治療系点数	3,227.3 点	3,398.9 点
b2: 診断系点数	451.3 点	442.1 点
c: 相関係数	0.083	0.096



1.2.2 2009年5月診療分

(1) 患者分布

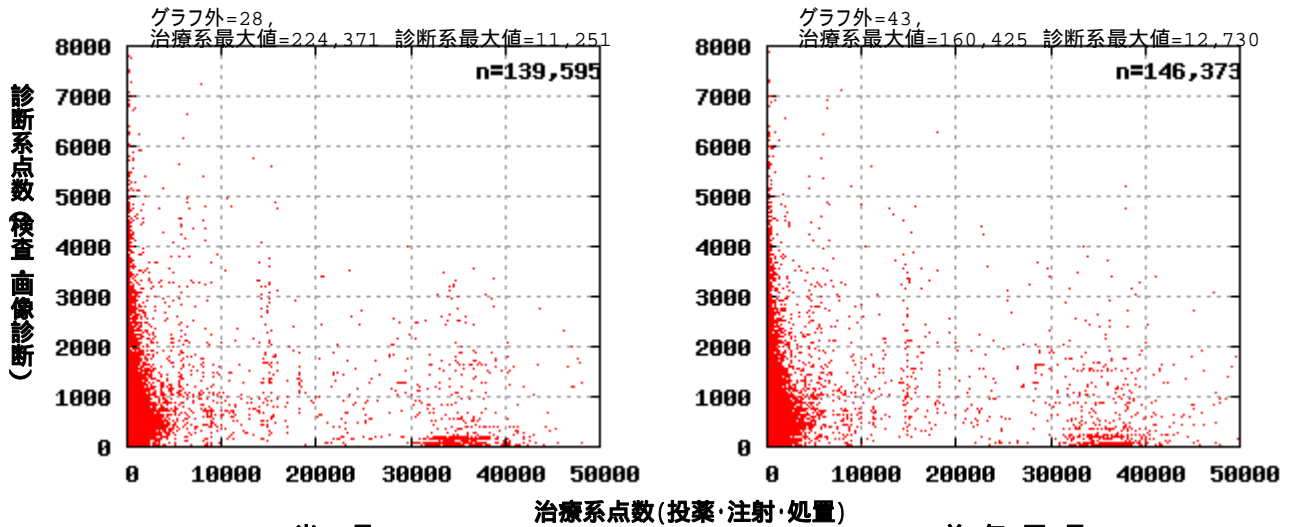

(2) 基本統計

	当 月	前 年 同 月
医療機関数	198 件	200 件
a: 総数(レセ件数)	139,595 件	146,373 件
b: 総点数	187,517,677 点	199,725,250 点
c: 総実日数	251,890 日	274,007 日
d: 治療系点数算定率		
d1: 治療系点数ゼロ患者数	15,133 人	15,508 人
d2: 治療系点数算定率	89.2 %	89.4 %
e: 診断系点数		
e1: 診断系点数ゼロ患者数	82,230 人	86,683 人
e2: 診断系点数算定率	41.1 %	40.8 %
f: 基本診療料のみのレセ件数	1,415 件	1,421 件
g: 基本診療料のみの点数合計	1,545,298 点	1,408,710 点
h: 基本診療料のみの実日数	2,793 日	2,676 日

(3) 経営統計

	当 月	前 年 同 月
1: 患者一人一日当たり点数	744.4 点	728.9 点
2: 初診料算定件数	37,981 件	42,688 件
3: 初診患者率	27.2 %	29.2 %
4: 平均通院回数	1.8 回	1.9 回
5: 時間外加算算定率	0.8 %	0.9 %
6: 休日加算算定率	1.1 %	1.1 %
7: 深夜加算算定率	0.0 %	0.0 %
8: 在宅医療算定率	2.9 %	2.8 %
9: 紹介率	- %	- %



(4) 信頼楕円の第 象限

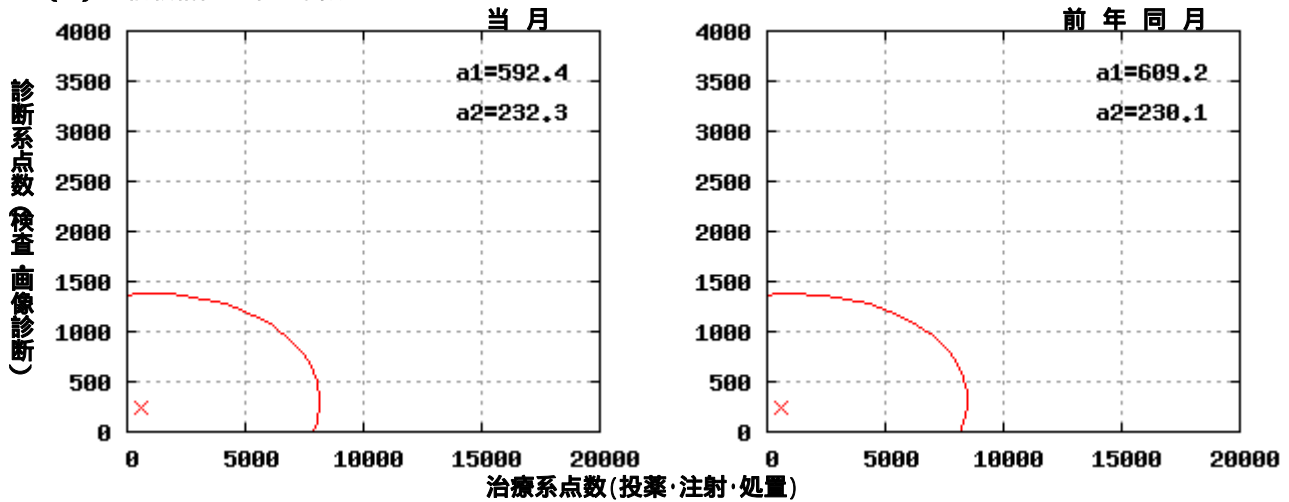

(5) 信頼楕円全体

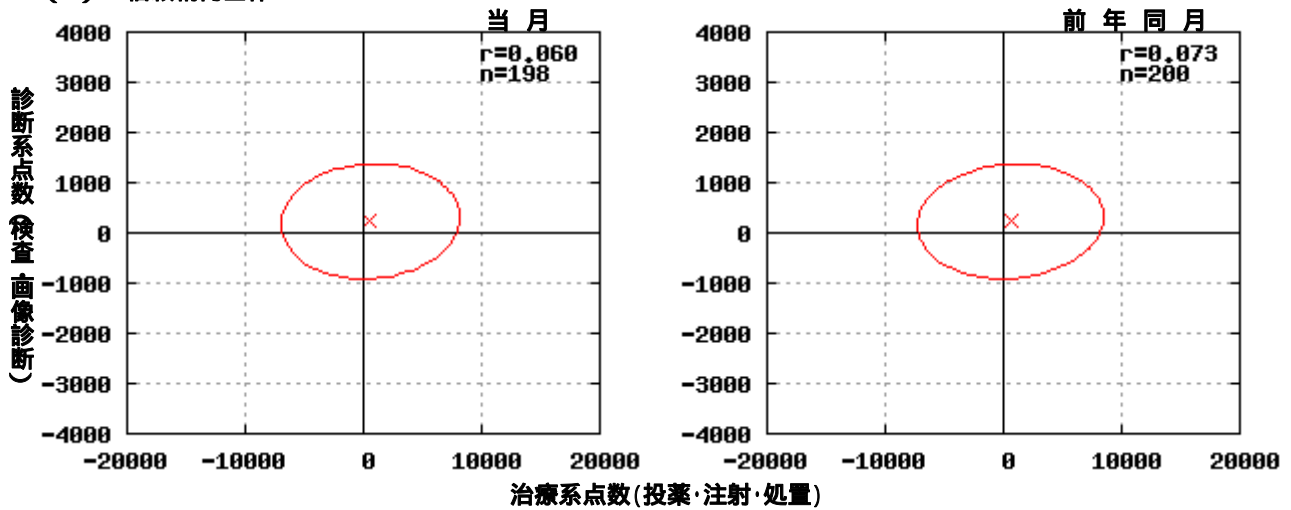

(6) 楕円曲線に関する統計数値

	当月	前年同月
a: 中心値(平均)		
a1: 治療系点数	592.4 点	609.2 点
a2: 診断系点数	232.3 点	230.1 点
b: ばらつき(偏差)		
b1: 治療系点数	3,089.2 点	3,207.4 点
b2: 診断系点数	468.1 点	467.7 点
c: 相関係数	0.060	0.073



1.2.3 2009年6月診療分

(1) 患者分布

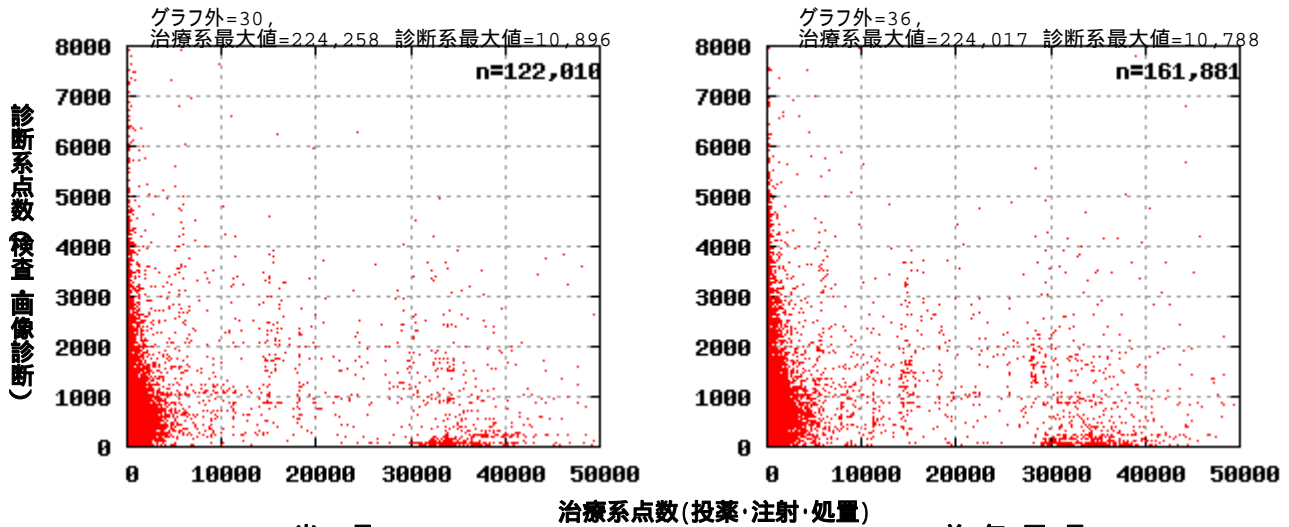

(2) 基本統計

	当 月		前 年 同 月	
医療機関数	174	件	221	件
a: 総数(レセ件数)	122,010	件	161,881	件
b: 総点数	172,285,734	点	220,239,739	点
c: 総実日数	236,096	日	304,170	日
d: 治療系点数算定率				
d1: 治療系点数ゼロ患者数	14,941	人	18,553	人
d2: 治療系点数算定率	87.8	%	88.5	%
e: 診断系点数				
e1: 診断系点数ゼロ患者数	71,301	人	95,041	人
e2: 診断系点数算定率	41.6	%	41.3	%
f: 基本診療料のみのレセ件数	1,293	件	1,989	件
g: 基本診療料のみの点数合計	1,166,366	点	1,493,261	点
h: 基本診療料のみの実日数	2,267	日	3,234	日

(3) 経営統計

	当 月		前 年 同 月	
1: 患者一人一日当たり点数	729.7	点	724.1	点
2: 初診料算定件数	33,263	件	46,155	件
3: 初診患者率	27.3	%	28.5	%
4: 平均通院回数	1.9	回	1.9	回
5: 時間外加算算定率	0.8	%	0.9	%
6: 休日加算算定率	0.5	%	0.6	%
7: 深夜加算算定率	0.0	%	0.0	%
8: 在宅医療算定率	2.3	%	2.6	%
9: 紹介率	-	%	-	%



(4) 信頼楕円の第 象限

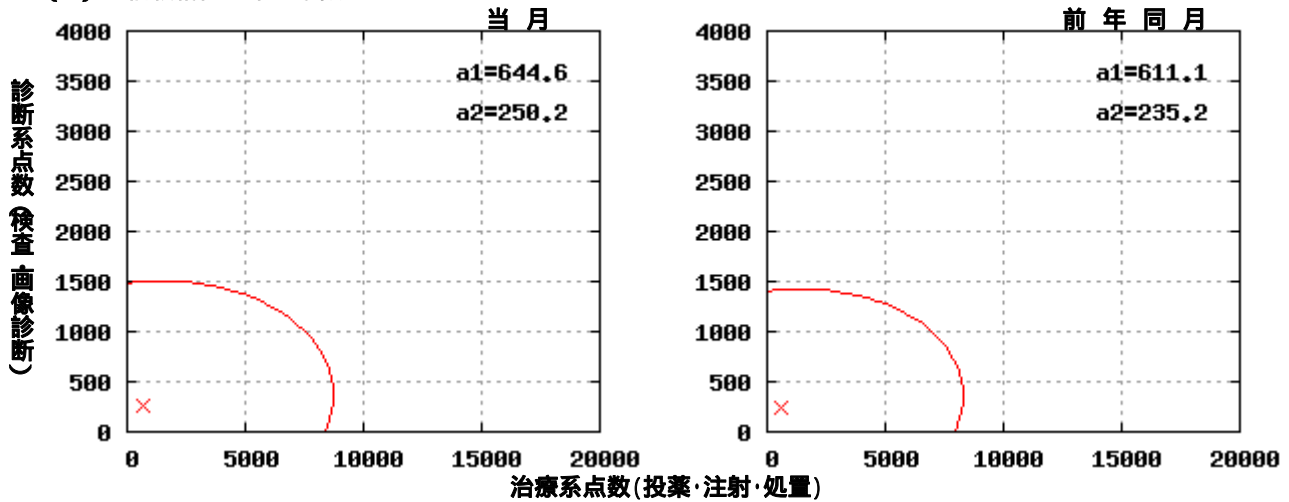

(5) 信頼楕円全体

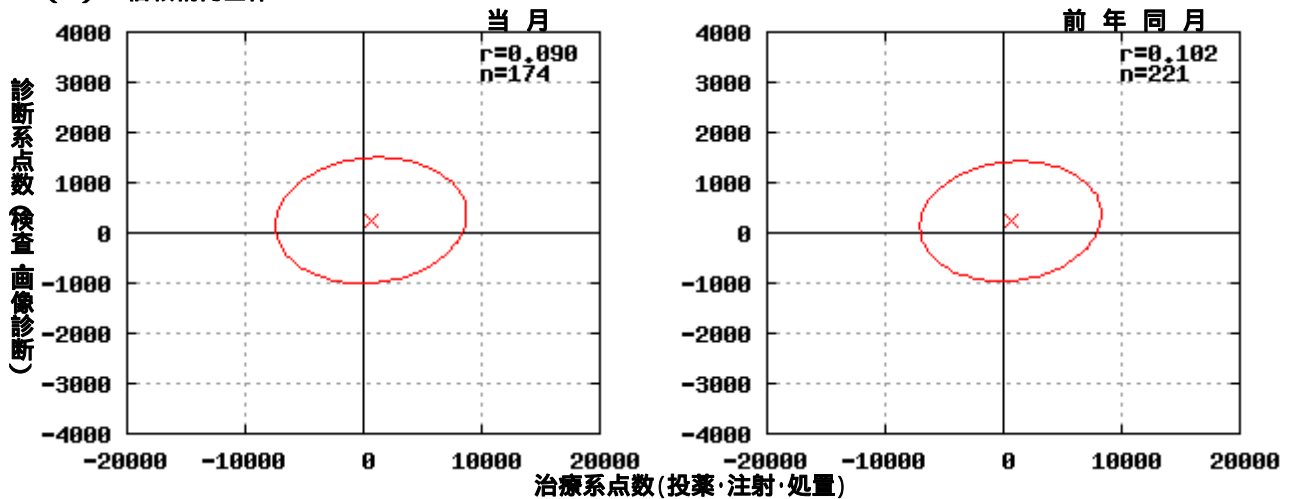

(6) 楕円曲線に関する統計数値

	当月	前年同月
a: 中心値(平均)		
a1: 治療系点数	644.6 点	611.1 点
a2: 診断系点数	250.2 点	235.2 点
b: ばらつき(偏差)		
b1: 治療系点数	3,298.8 点	3,133.9 点
b2: 診断系点数	512.3 点	487.3 点
c: 相関係数	0.090	0.102



1.3 全国(有床診療所・病院)

1.3.1 2009年4月診療分

(1) 患者分布

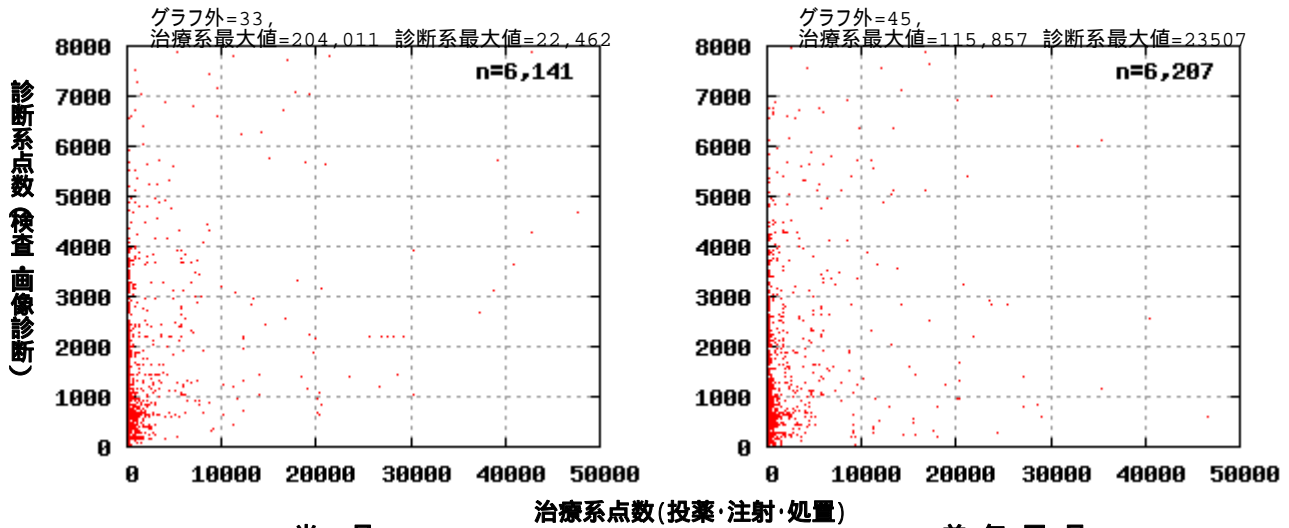

(2) 基本統計

	当 月	前 年 同 月
医療機関数	7 件	7 件
a: 総数(レセ件数)	6,141 件	6,207 件
b: 総点数	28,883,453 点	29,539,774 点
c: 総実日数	18,582 日	19,390 日
d: 治療系点数算定率		
d1: 治療系点数ゼロ患者数	1,318 人	1,278 人
d2: 治療系点数算定率	78.5 %	79.4 %
e: 診断系点数		
e1: 診断系点数ゼロ患者数	2,874 人	2,932 人
e2: 診断系点数算定率	53.2 %	52.8 %
f: 基本診療料のみのレセ件数	79 件	69 件
g: 基本診療料のみの点数合計	535,046 点	140,790 点
h: 基本診療料のみの実日数	410 日	144 日

(3) 経営統計

	当 月	前 年 同 月
1: 患者一人一日当たり点数	1,554.4 点	1523.5 点
2: 初診料算定件数	1,378 件	1,417 件
3: 初診患者率	22.4 %	22.8 %
4: 平均通院回数	3.0 回	3.1 回
5: 時間外加算算定率	1.0 %	0.8 %
6: 休日加算算定率	0.5 %	0.6 %
7: 深夜加算算定率	0.2 %	0.2 %
8: 在宅医療算定率	2.0 %	2.1 %
9: 紹介率	- %	- %



(4) 信頼楕円の第 象限

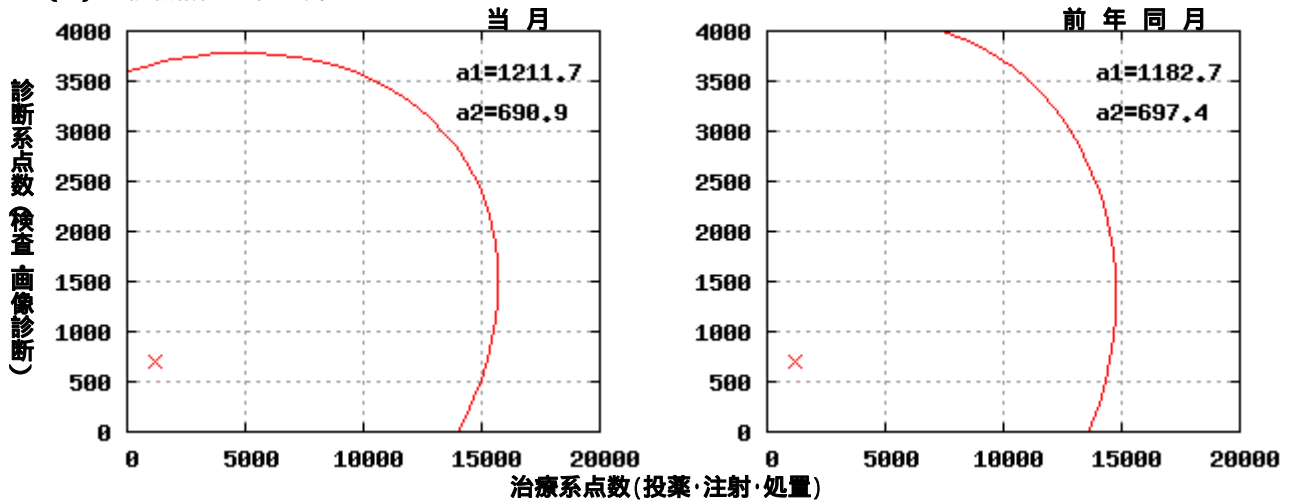

(5) 信頼楕円全体

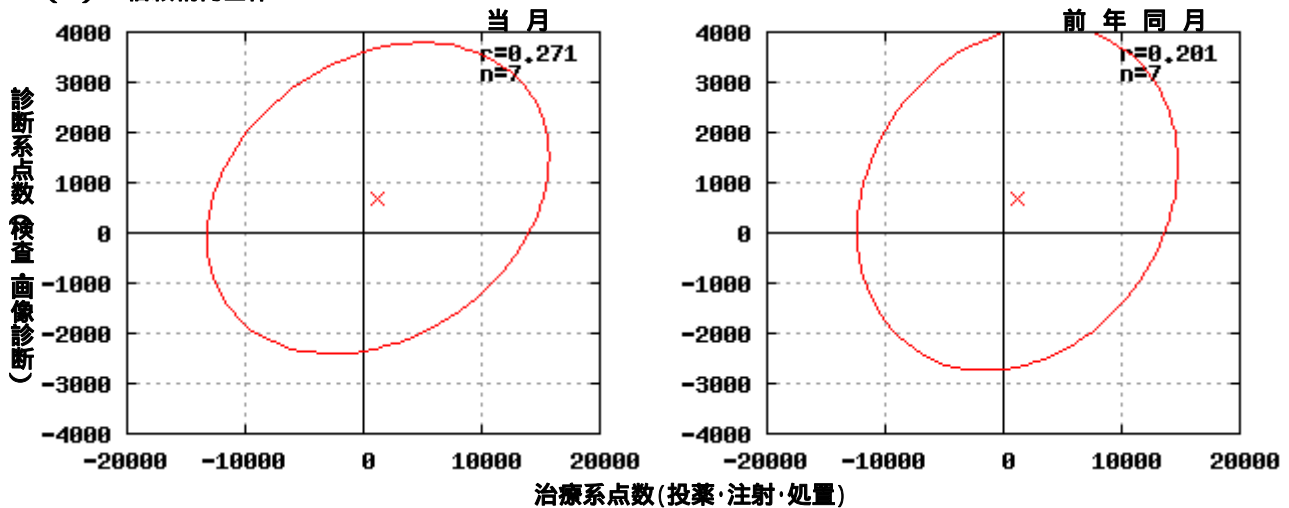

(6) 楕円曲線に関する統計数値

	当月	前年同月
a: 中心値(平均)		
a1: 治療系点数	1,211.7 点	1,182.7 点
a2: 診断系点数	690.9 点	697.4 点
b: ばらつき(偏差)		
b1: 治療系点数	5,919.5 点	5,538.9 点
b2: 診断系点数	1,264.3 点	1,404.3 点
c: 相関係数	0.271	0.201



1.3.2 2009年5月診療分

(1) 患者分布

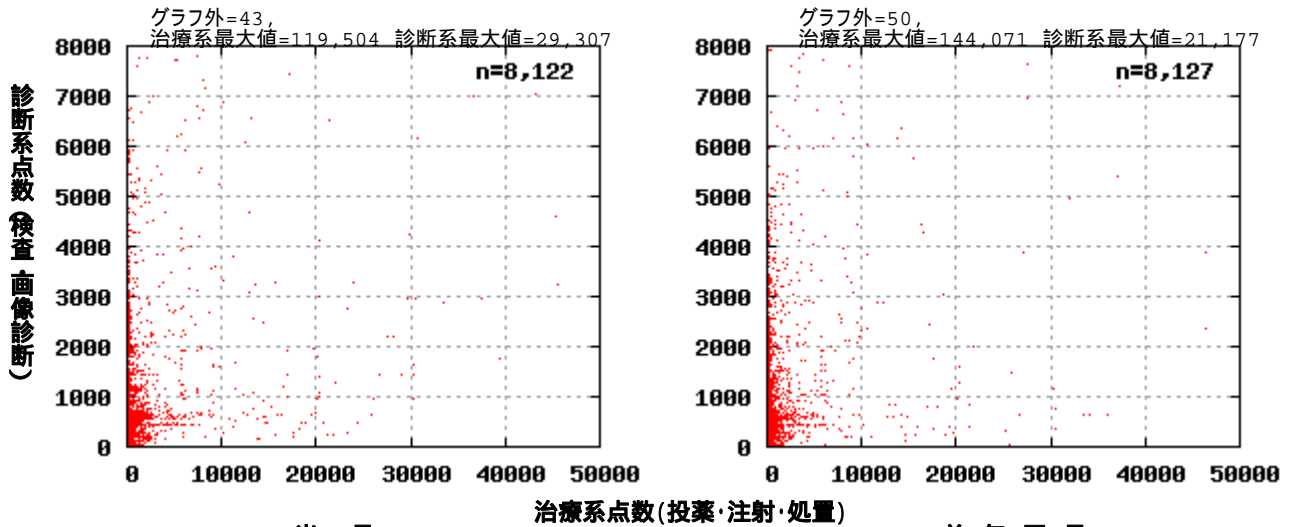

(2) 基本統計

	当 月	前 年 同 月
医療機関数	9 件	9 件
a: 総数(レセ件数)	8,122 件	8,127 件
b: 総点数	41,096,765 点	40,312,880 点
c: 総実日数	28,683 日	28,779 日
d: 治療系点数算定率		
d1: 治療系点数ゼロ患者数	1,375 人	1,381 人
d2: 治療系点数算定率	83.1 %	83.0 %
e: 診断系点数		
e1: 診断系点数ゼロ患者数	4,271 人	4,283 人
e2: 診断系点数算定率	47.4 %	47.3 %
f: 基本診療料のみのレセ件数	121 件	111 件
g: 基本診療料のみの点数合計	1,111,162 点	1,298,756 点
h: 基本診療料のみの実日数	1,076 日	1,229 日

(3) 経営統計

	当 月	前 年 同 月
1: 患者一人一日当たり点数	1432.8 点	1400.8 点
2: 初診料算定件数	1,875 件	1,806 件
3: 初診患者率	23.1 %	22.2 %
4: 平均通院回数	3.5 回	3.5 回
5: 時間外加算算定率	1.2 %	1.4 %
6: 休日加算算定率	2.0 %	1.3 %
7: 深夜加算算定率	0.4 %	0.3 %
8: 在宅医療算定率	1.8 %	2.0 %
9: 紹介率	- %	- %



(4) 信頼楕円の第 象限

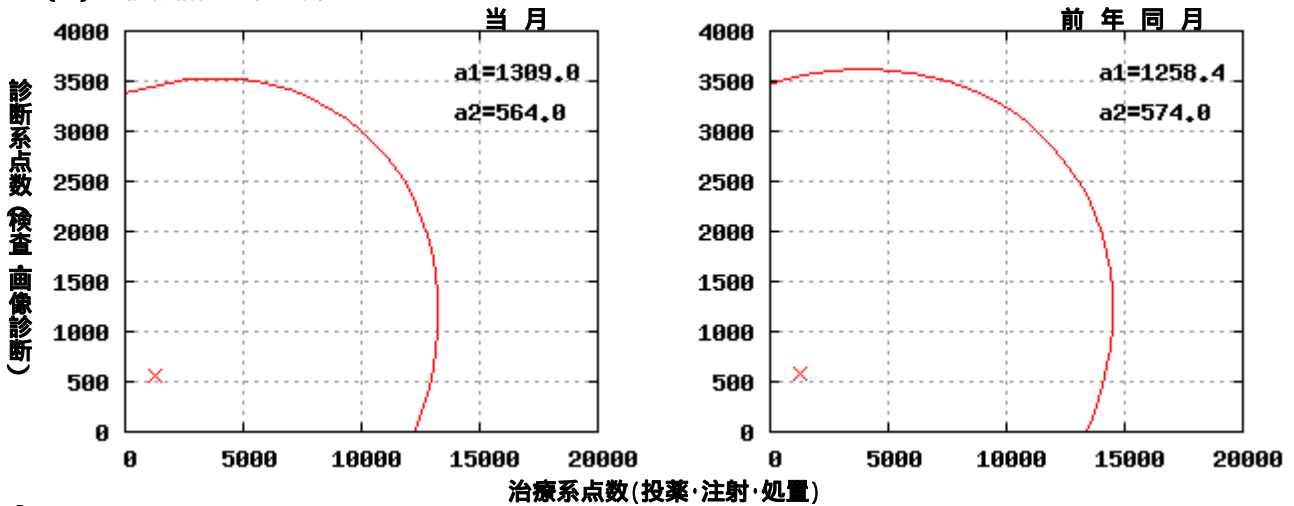

8

(5) 信頼楕円全体

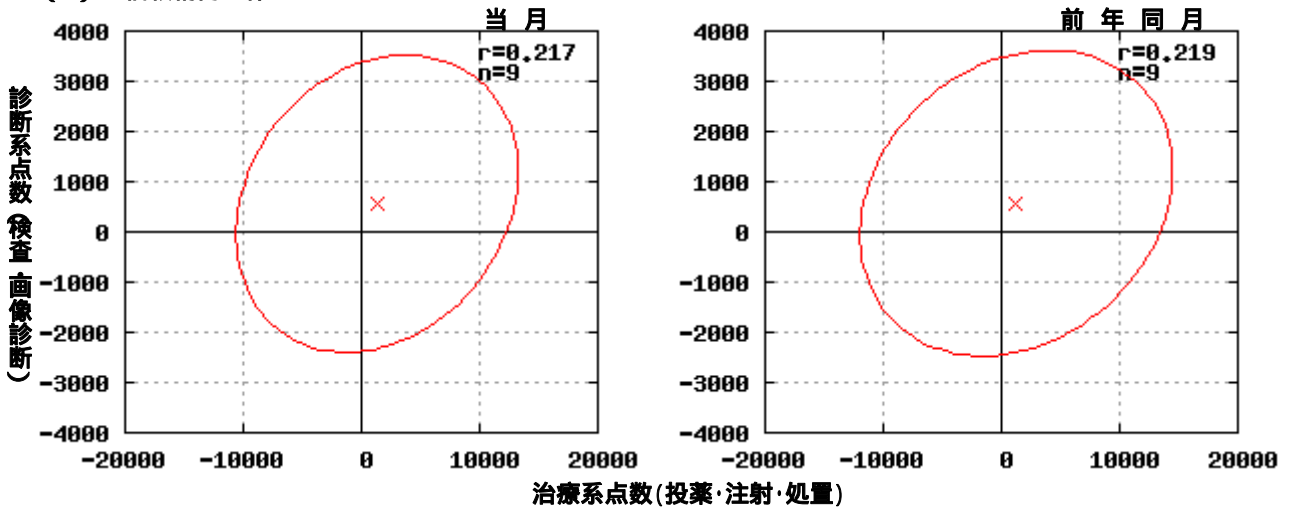

(6) 楕円曲線に関する統計数値

	当月	前年同月
a: 中心値(平均)		
a1: 治療系点数	1,309.0 点	1,258.4 点
a2: 診断系点数	564.0 点	574.0 点
b: ばらつき(偏差)		
b1: 治療系点数	4,879.4 点	5,401.9 点
b2: 診断系点数	1,210.4 点	1,243.8 点
c: 相関係数	0.217	0.219



1.3.3 2009年6月診療分

(1) 患者分布

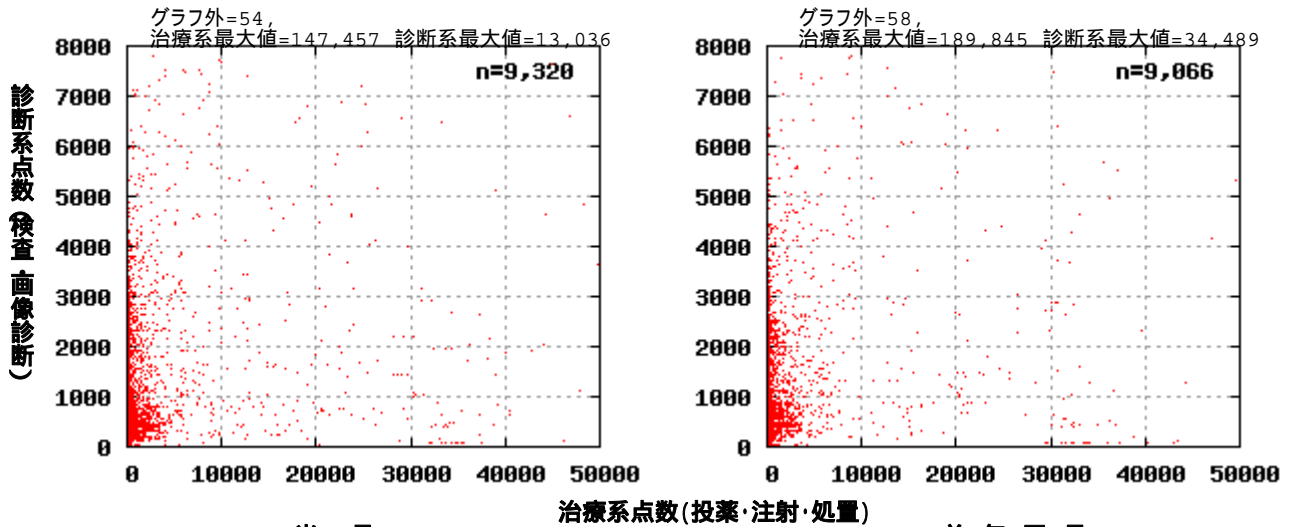

(2) 基本統計

	当 月	前 年 同 月
医療機関数	9 件	9 件
a: 総数(レセ件数)	9,320 件	9,066 件
b: 総点数	51,848,512 点	49,008,414 点
c: 総実日数	31,752 日	30,406 日
d: 治療系点数算定率		
d1: 治療系点数ゼロ患者数	1,732 人	1,547 人
d2: 治療系点数算定率	81.4 %	82.9 %
e: 診断系点数		
e1: 診断系点数ゼロ患者数	4,587 人	4,659 人
e2: 診断系点数算定率	50.8 %	48.6 %
f: 基本診療料のみのレセ件数	108 件	92 件
g: 基本診療料のみの点数合計	66,052 点	165,629 点
h: 基本診療料のみの実日数	153 日	201 日

(3) 経営統計

	当 月	前 年 同 月
1: 患者一人一日当たり点数	1632.9 点	1611.8 点
2: 初診料算定件数	2,171 件	2,032 件
3: 初診患者率	23.3 %	22.4 %
4: 平均通院回数	3.4 回	3.4 回
5: 時間外加算算定率	1.8 %	1.7 %
6: 休日加算算定率	1.0 %	1.3 %
7: 深夜加算算定率	0.5 %	0.5 %
8: 在宅医療算定率	2.3 %	2.3 %
9: 紹介率	- %	- %



(4) 信頼楕円の第 象限

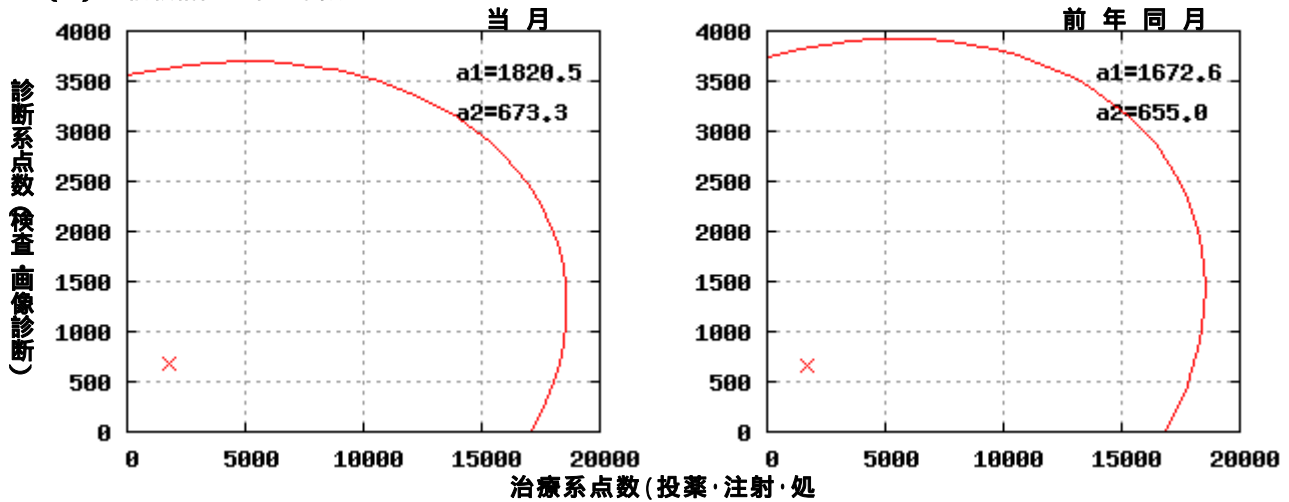

(5) 信頼楕円全体

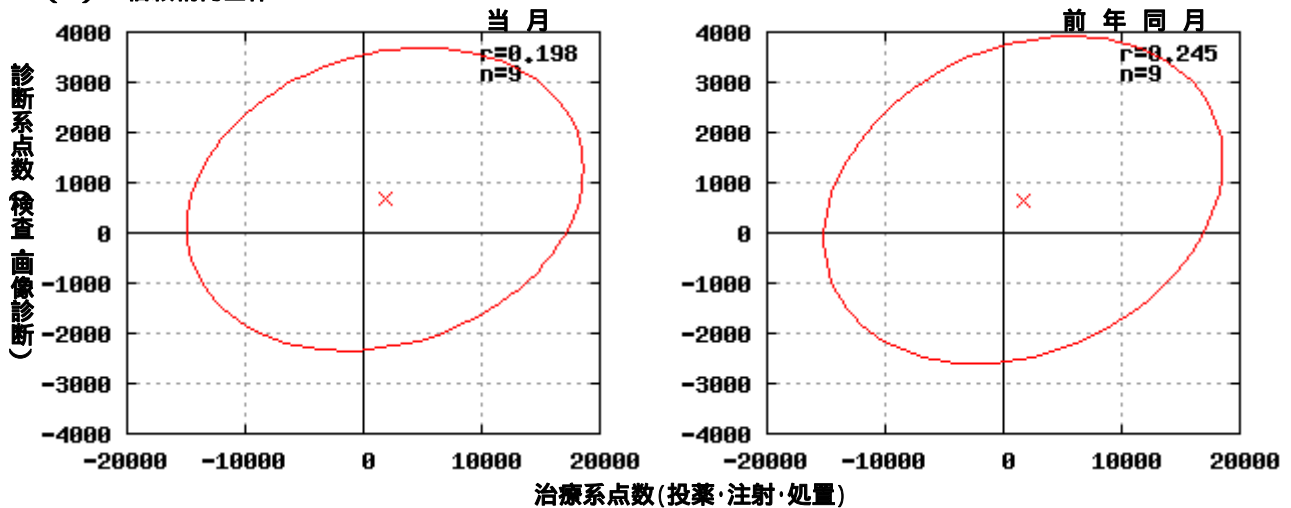

(6) 楕円曲線に関する統計数値

	当月	前年同月
a: 中心値(平均)		
a1: 治療系点数	1,820.5 点	1,672.6 点
a2: 診断系点数	673.3 点	655.0 点
b: ばらつき(偏差)		
b1: 治療系点数	6,850.6 点	6,885.6 点
b2: 診断系点数	1,233.7 点	1,333.1 点
c: 相関係数	0.198	0.245



1.4 北海道・東北地区(北海道、青森県、岩手県、秋田県、宮城県、山形県、福島県)

1.4.1 2009年4月診療分

(1) 患者分布

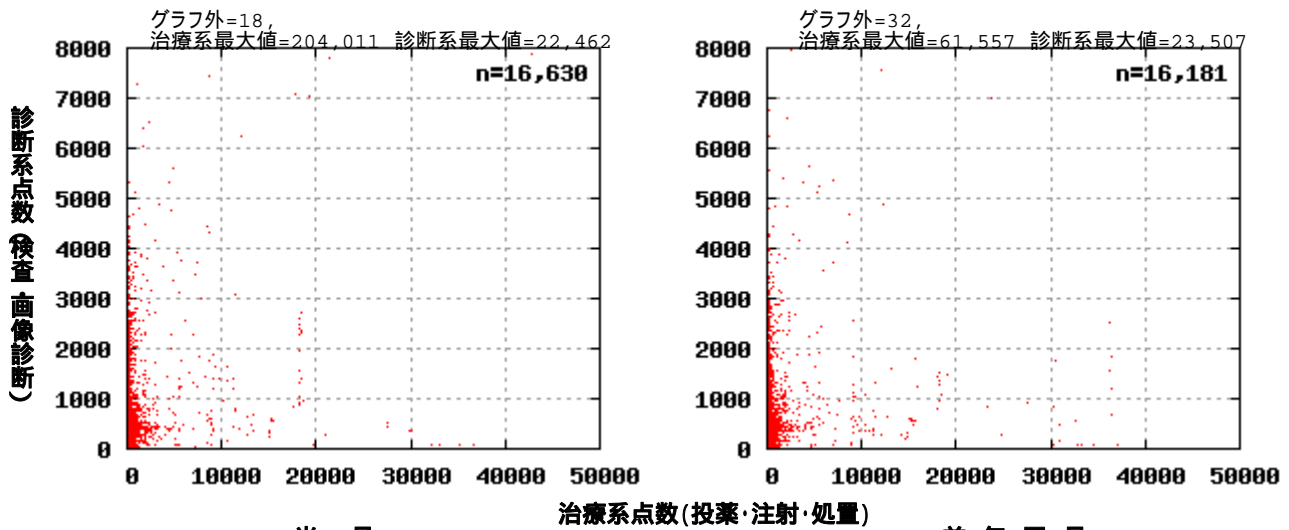

(2) 基本統計

	当 月	前 年 同 月
医療機関数	18 件	18 件
a: 総数(レセ件数)	16,630 件	16,181 件
b: 総点数	21,607,434 点	20,718,854 点
c: 総実日数	26,430 日	26,310 日
d: 治療系点数算定率		
d1: 治療系点数ゼロ患者数	3,051 人	2,843 人
d2: 治療系点数算定率	81.7 %	82.4 %
e: 診断系点数		
e1: 診断系点数ゼロ患者数	6,981 人	7,129 人
e2: 診断系点数算定率	58.0 %	55.9 %
f: 基本診療料のみのレセ件数	132 件	167 件
g: 基本診療料のみの点数合計	22,881 点	31,034 点
h: 基本診療料のみの実日数	146 日	183 日

(3) 経営統計

	当 月	前 年 同 月
1: 患者一人一日当たり点数	817.5 点	787.5 点
2: 初診料算定件数	4,265 件	4,169 件
3: 初診患者率	25.6 %	25.8 %
4: 平均通院回数	1.6 回	1.6 回
5: 時間外加算算定率	0.3 %	0.3 %
6: 休日加算算定率	0.4 %	0.1 %
7: 深夜加算算定率	0.0 %	0.0 %
8: 在宅医療算定率	1.4 %	1.4 %
9: 紹介率	- %	- %



(4) 信頼楕円の第 象限

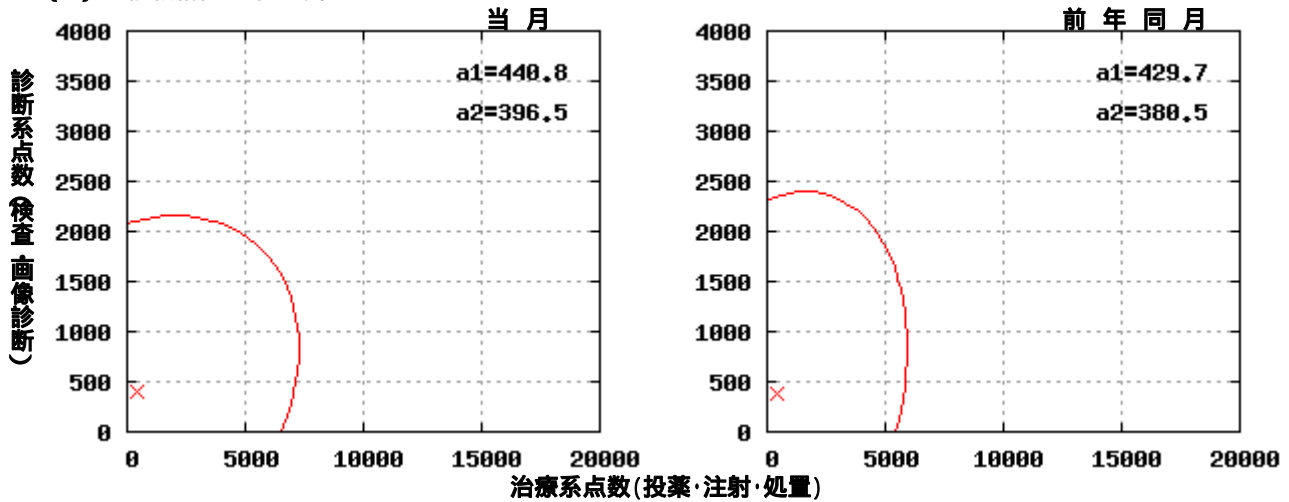

(5) 信頼楕円全体

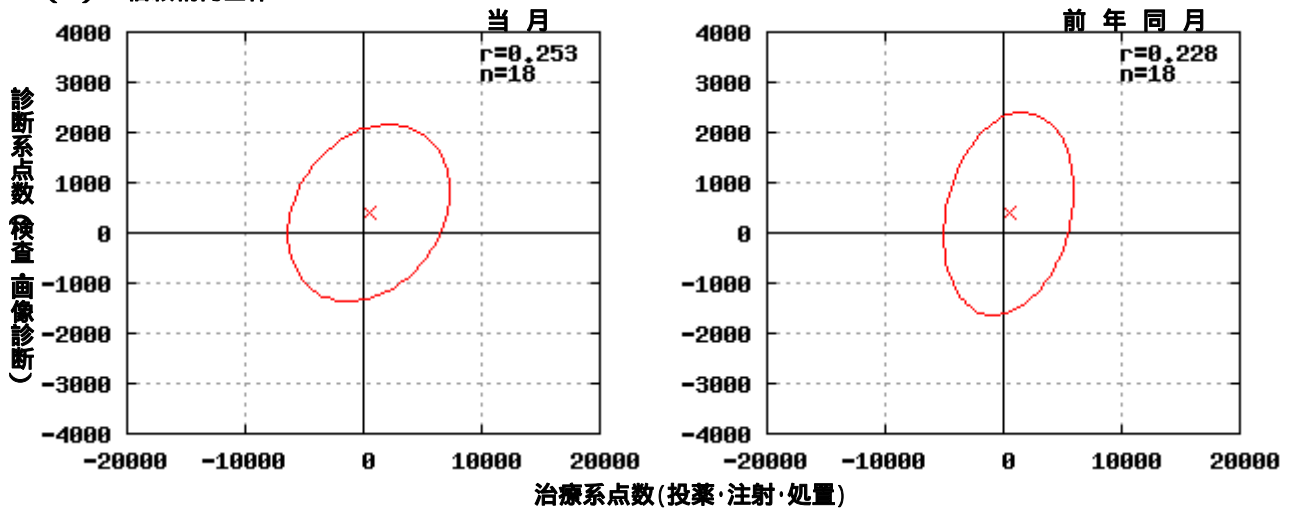

(6) 楕円曲線に関する統計数値

	当月	前年同月
a: 中心値(平均)		
a1: 治療系点数	440.8 点	429.7 点
a2: 診断系点数	396.5 点	380.5 点
b: ばらつき(偏差)		
b1: 治療系点数	2,792.5 点	2,244.3 点
b2: 診断系点数	718.7 点	824.7 点
c: 相関係数	0.253	0.228



1.4.2 2009年5月診療分

(1) 患者分布

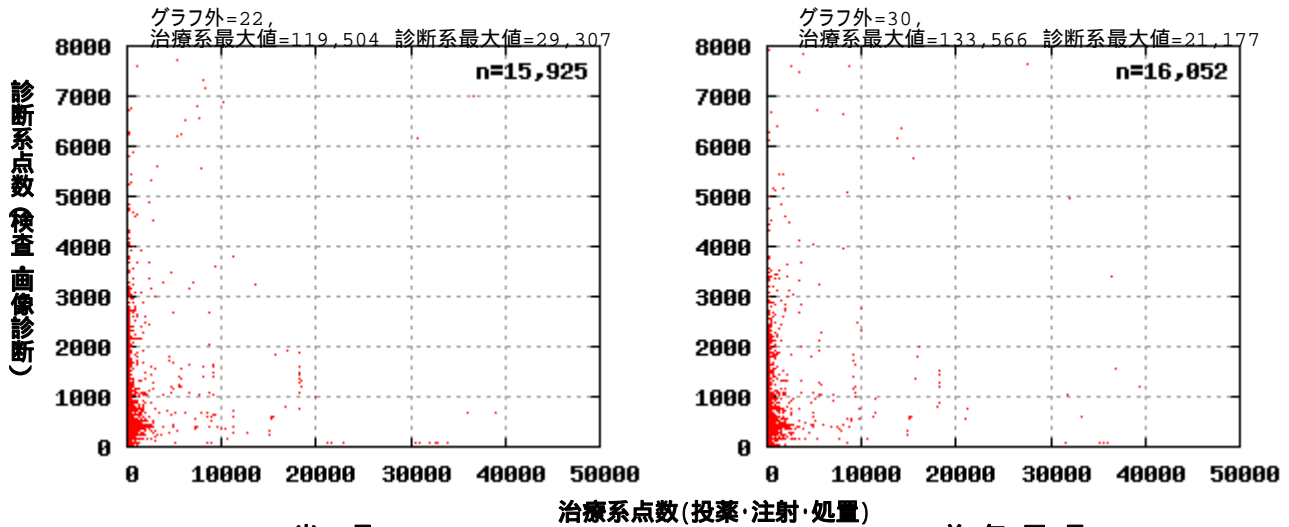

(2) 基本統計

	当 月	前 年 同 月
医療機関数	17 件	17 件
a: 総数(レセ件数)	15,925 件	16,052 件
b: 総点数	19,531,498 点	20,259,287 点
c: 総実日数	24,626 日	25,903 日
d: 治療系点数算定率		
d1: 治療系点数ゼロ患者数	3,210 人	3,049 人
d2: 治療系点数算定率	79.8 %	81.0 %
e: 診断系点数		
e1: 診断系点数ゼロ患者数	6,879 人	7,129 人
e2: 診断系点数算定率	56.8 %	55.6 %
f: 基本診療料のみのレセ件数	145 件	177 件
g: 基本診療料のみの点数合計	27,636 点	30,787 点
h: 基本診療料のみの実日数	151 日	197 日

(3) 経営統計

	当 月	前 年 同 月
1: 患者一人一日当たり点数	793.1 点	782.1 点
2: 初診料算定件数	4,211 件	4,466 件
3: 初診患者率	26.4 %	27.8 %
4: 平均通院回数	1.5 回	1.6 回
5: 時間外加算算定率	0.3 %	0.4 %
6: 休日加算算定率	1.0 %	0.7 %
7: 深夜加算算定率	0.0 %	0.0 %
8: 在宅医療算定率	1.3 %	1.4 %
9: 紹介率	- %	- %



(4) 信頼楕円の第 象限

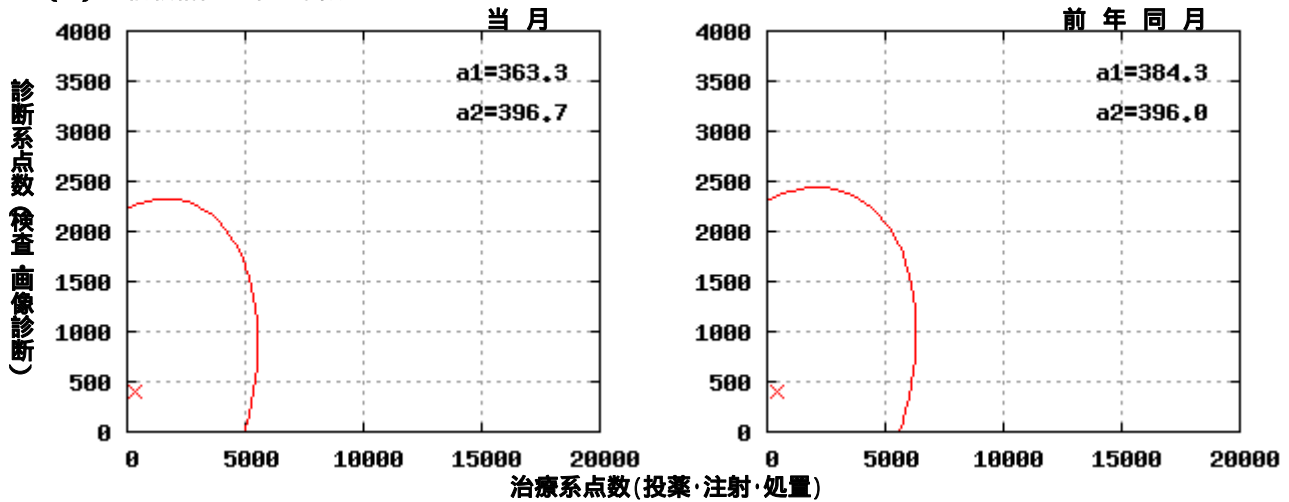

(5) 信頼楕円全体

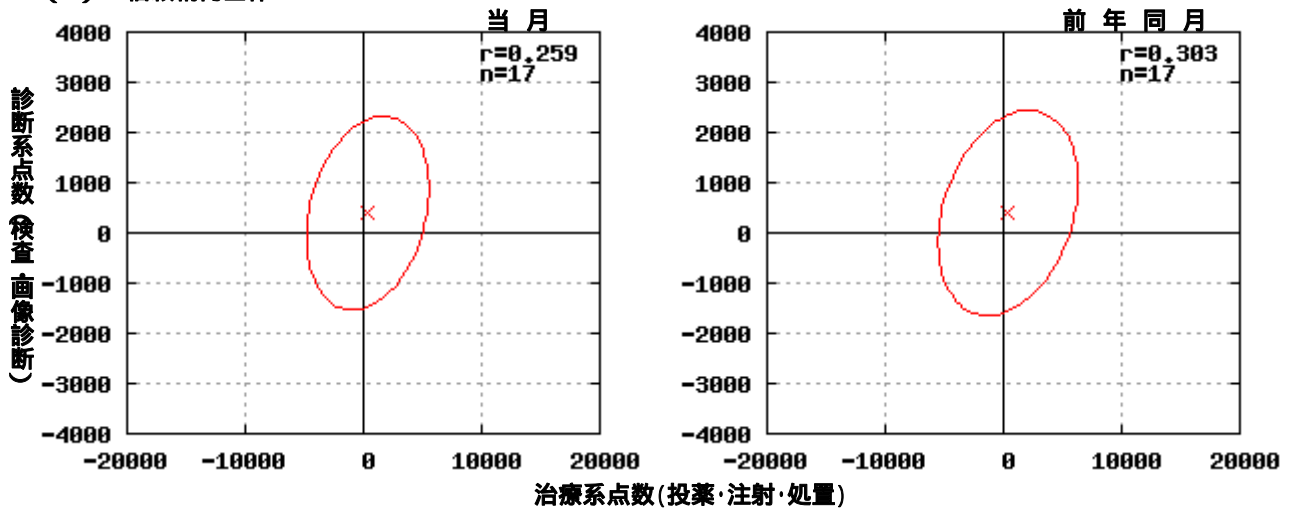

(6) 楕円曲線に関する統計数値

	当月	前年同月
a: 中心値(平均)		
a1: 治療系点数	363.3 点	384.3 点
a2: 診断系点数	396.7 点	396.0 点
b: ばらつき(偏差)		
b1: 治療系点数	2,114.3 点	2,416.5 点
b2: 診断系点数	788.2 点	834.7 点
c: 相関係数	0.259	0.303



1.4.3 2009年6月診療分

(1) 患者分布

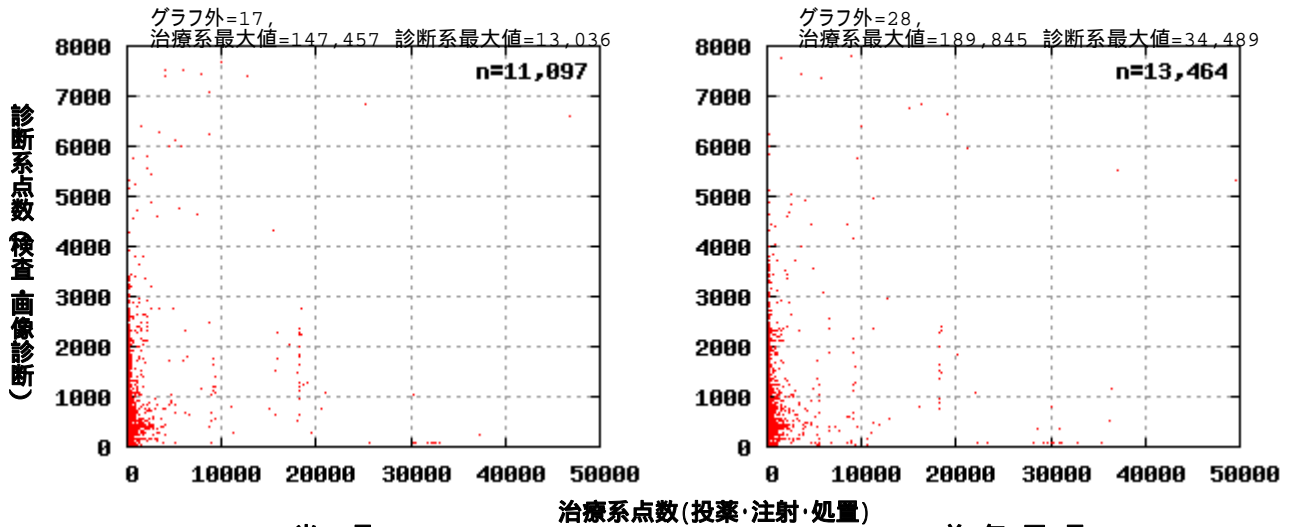

(2) 基本統計

	当 月	前 年 同 月
医療機関数	14 件	16 件
a: 総数(レセ件数)	11,097 件	13,464 件
b: 総点数	15,123,736 点	18,956,996 点
c: 総実日数	19,288 日	22,623 日
d: 治療系点数算定率		
d1: 治療系点数ゼロ患者数	2,662 人	2,828 人
d2: 治療系点数算定率	76.0 %	79.0 %
e: 診断系点数		
e1: 診断系点数ゼロ患者数	5,345 人	6,643 人
e2: 診断系点数算定率	51.8 %	50.7 %
f: 基本診療料のみのレセ件数	137 件	163 件
g: 基本診療料のみの点数合計	21,694 点	35,230 点
h: 基本診療料のみの実日数	142 日	182 日

(3) 経営統計

	当 月	前 年 同 月
1: 患者一人一日当たり点数	784.1 点	838.0 点
2: 初診料算定件数	3,198 件	3,818 件
3: 初診患者率	28.8 %	28.4 %
4: 平均通院回数	1.7 回	1.7 回
5: 時間外加算算定率	0.3 %	0.4 %
6: 休日加算算定率	0.0 %	0.4 %
7: 深夜加算算定率	0.0 %	0.0 %
8: 在宅医療算定率	1.0 %	1.7 %
9: 紹介率	- %	- %



(4) 信頼楕円の第 象限

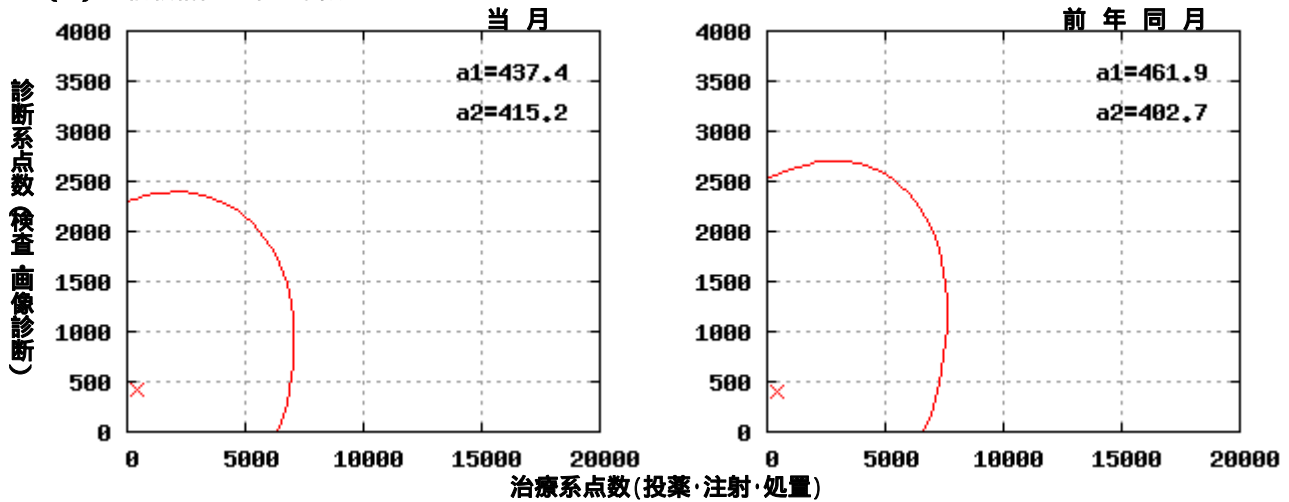

(5) 信頼楕円全体

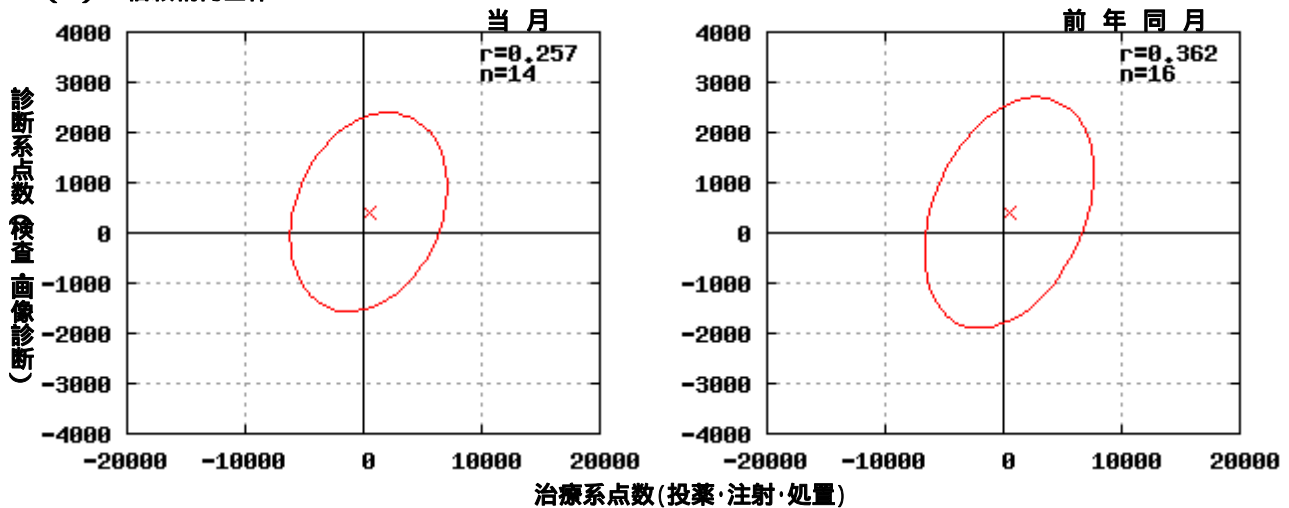

(6) 楕円曲線に関する統計数値

	当月	前年同月
a: 中心値(平均)		
a1: 治療系点数	437.4 点	461.9 点
a2: 診断系点数	415.2 点	402.7 点
b: ばらつき(偏差)		
b1: 治療系点数	2,710.9 点	2,920.0 点
b2: 診断系点数	808.8 点	940.2 点
c: 相関係数	0.257	0.362



1.5 関東地区(茨城県、栃木県、群馬県、埼玉県、千葉県、東京都、神奈川県)

1.5.1 2009年4月診療分

(1) 患者分布

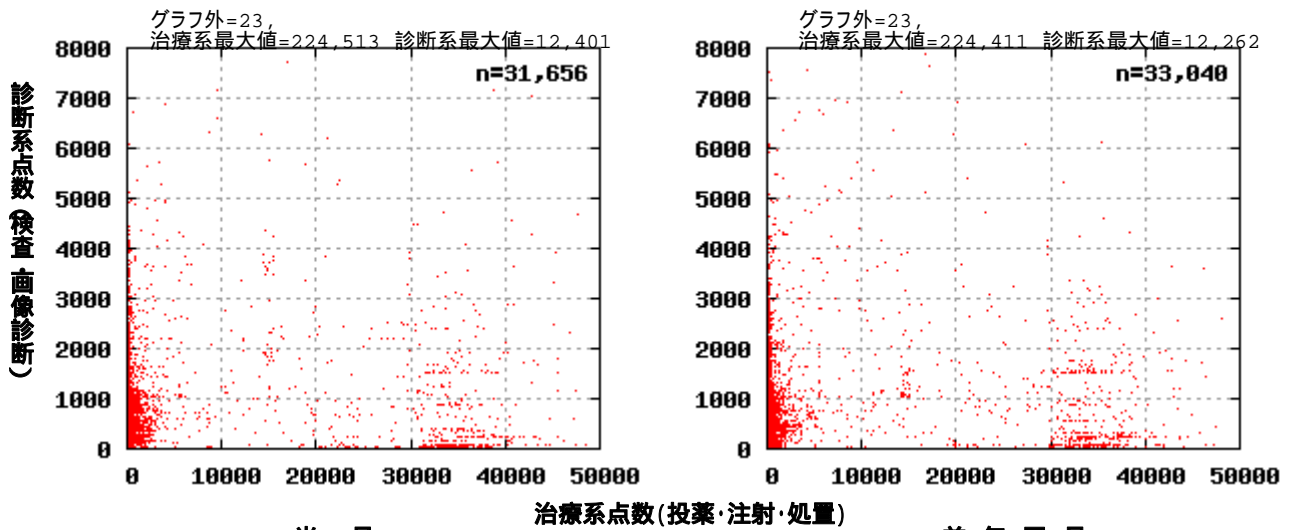

(2) 基本統計

	当月	前年同月
医療機関数	48 件	50 件
a: 総数(レセ件数)	31,656 件	33,040 件
b: 総点数	66,316,023 点	72,518,273 点
c: 総実日数	63,678 日	68,918 日
d: 治療系点数算定率		
d1: 治療系点数ゼロ患者数	3,758 人	3,767 人
d2: 治療系点数算定率	88.1 %	88.6 %
e: 診断系点数		
e1: 診断系点数ゼロ患者数	19,972 人	21,055 人
e2: 診断系点数算定率	36.9 %	36.3 %
f: 基本診療料のみのレセ件数	473 件	478 件
g: 基本診療料のみの点数合計	111,417 点	101,663 点
h: 基本診療料のみの実日数	519 日	509 日

(3) 経営統計

	当月	前年同月
1: 患者一人一日当たり点数	1041.4 点	1052.2 点
2: 初診料算定件数	9,008 件	9,674 件
3: 初診患者率	28.5 %	29.3 %
4: 平均通院回数	2.0 回	2.1 回
5: 時間外加算算定率	0.8 %	0.8 %
6: 休日加算算定率	0.9 %	0.7 %
7: 深夜加算算定率	0.0 %	0.0 %
8: 在宅医療算定率	3.6 %	3.6 %
9: 紹介率	- %	- %



(4) 信頼楕円の第 象限

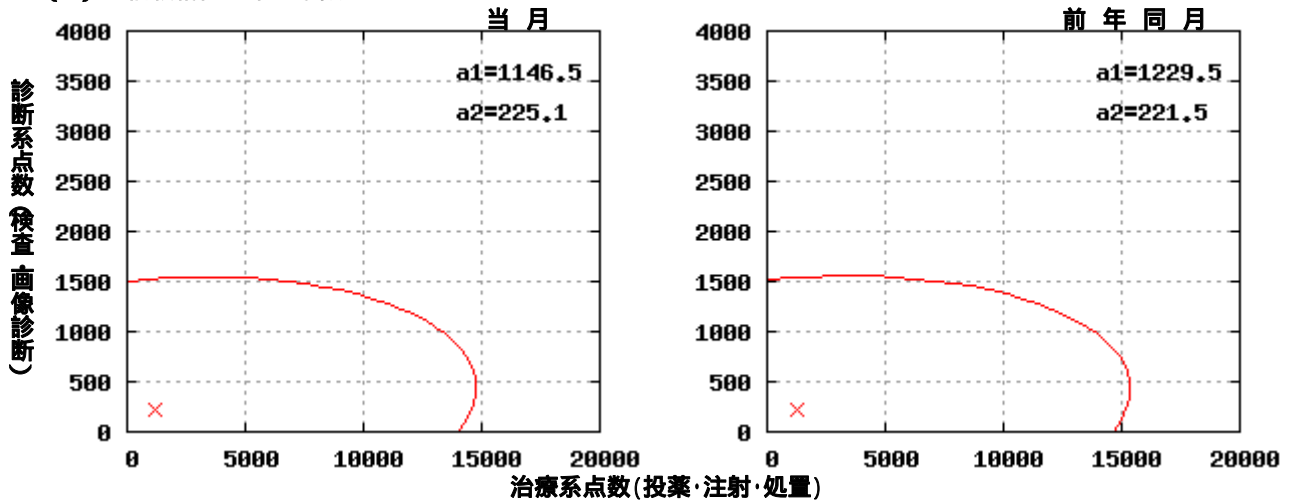

(5) 信頼楕円全体

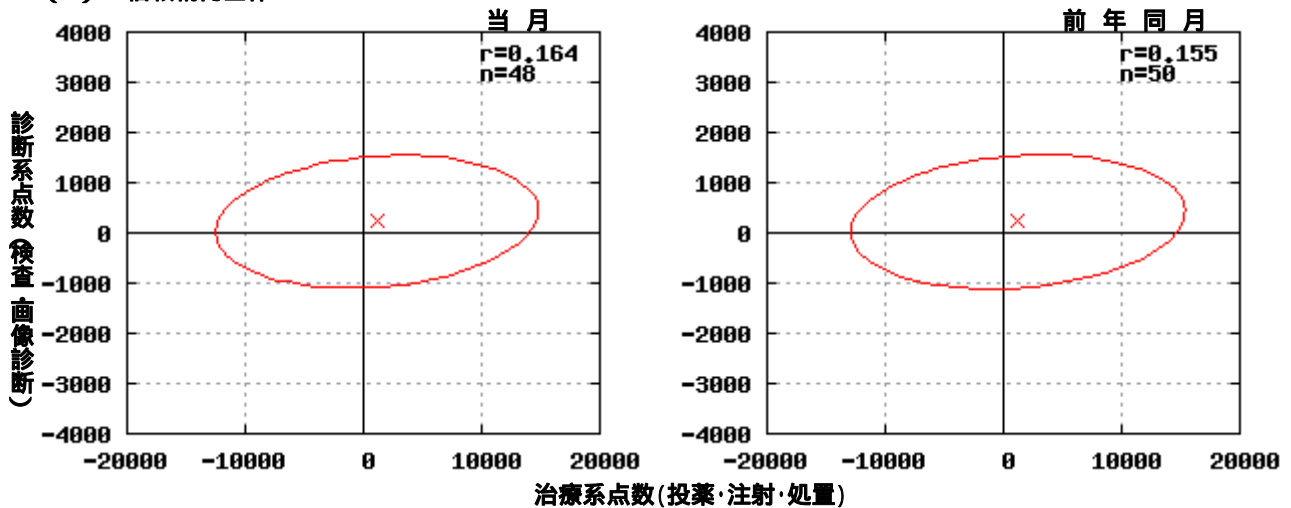

(6) 楕円曲線に関する統計数値

	当月	前年同月
a: 中心値(平均)		
a1: 治療系点数	1,146.5 点	1,229.5 点
a2: 診断系点数	225.1 点	221.5 点
b: ばらつき(偏差)		
b1: 治療系点数	5,569.6 点	5,773.3 点
b2: 診断系点数	540.2 点	545.5 点
c: 相関係数	0.164	0.155



1.5.2 2009年5月診療分

(1) 患者分布

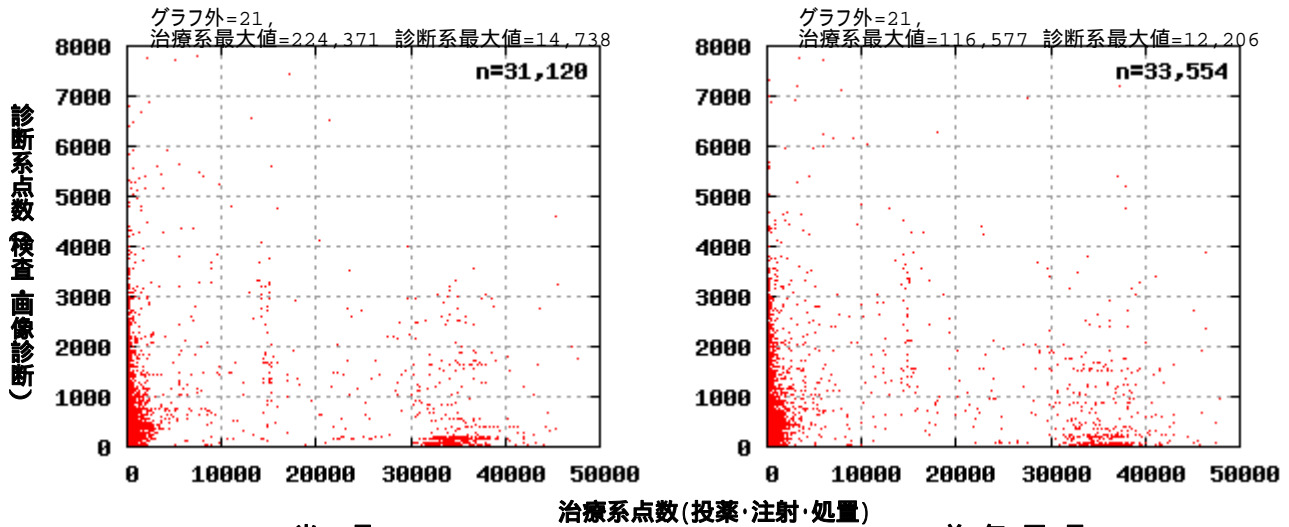

(2) 基本統計

	当 月	前 年 同 月
医療機関数	46 件	47 件
a: 総数(レセ件数)	31,120 件	33,554 件
b: 総点数	64,298,792 点	71,122,442 点
c: 総実日数	58,866 日	65,873 日
d: 治療系点数算定率		
d1: 治療系点数ゼロ患者数	3,906 人	3,974 人
d2: 治療系点数算定率	87.4 %	88.2 %
e: 診断系点数		
e1: 診断系点数ゼロ患者数	17,085 人	18,894 人
e2: 診断系点数算定率	45.1 %	43.7 %
f: 基本診療料のみのレセ件数	370 件	333 件
g: 基本診療料のみの点数合計	82,049 点	70,873 点
h: 基本診療料のみの実日数	402 日	351 日

(3) 経営統計

	当 月	前 年 同 月
1: 患者一人一日当たり点数	1092.3 点	1079.7 点
2: 初診料算定件数	8,059 件	9,167 件
3: 初診患者率	25.9 %	27.3 %
4: 平均通院回数	1.9 回	2.0 回
5: 時間外加算算定率	0.7 %	0.4 %
6: 休日加算算定率	1.3 %	0.9 %
7: 深夜加算算定率	0.0 %	0.0 %
8: 在宅医療算定率	5.4 %	5.3 %
9: 紹介率	- %	- %



(4) 信頼楕円の第 象限

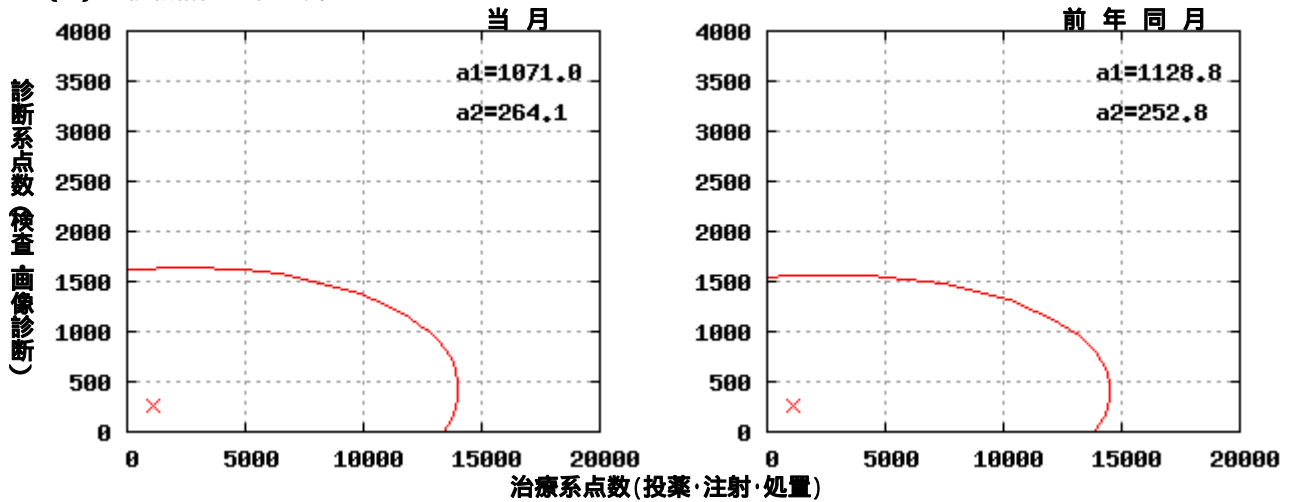

(5) 信頼楕円全体

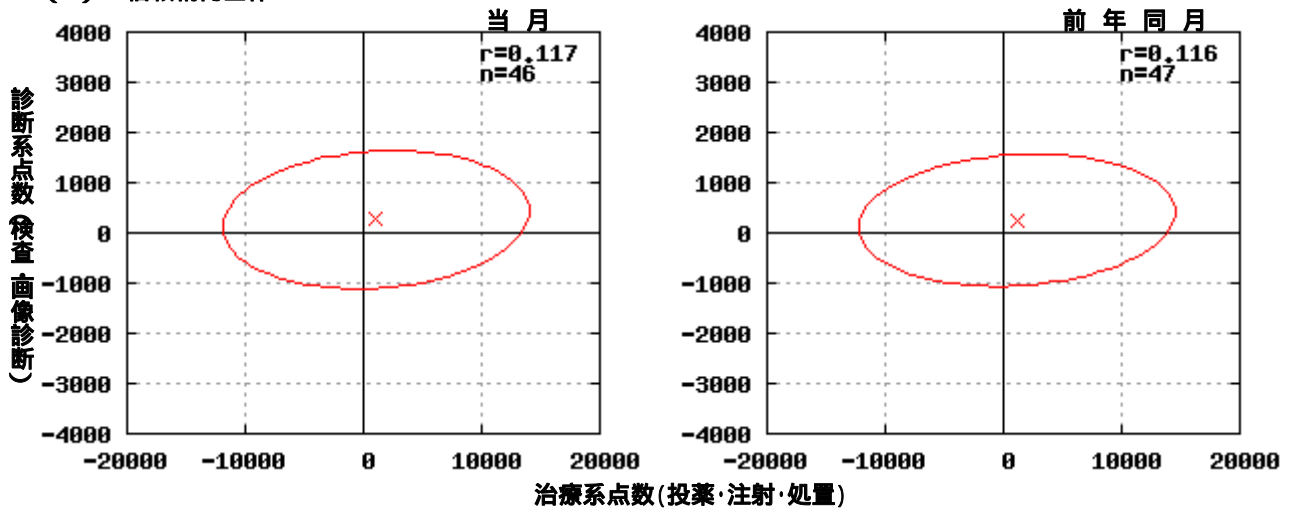

(6) 楕円曲線に関する統計数値

	当月	前年同月
a: 中心値(平均)		
a1: 治療系点数	1,071.0 点	1,128.8 点
a2: 診断系点数	264.1 点	252.8 点
b: ばらつき(偏差)		
b1: 治療系点数	5,291.3 点	5,474.2 点
b2: 診断系点数	561.0 点	536.8 点
c: 相関係数	0.117	0.116



1.5.3 2009年6月診療分

(1) 患者分布

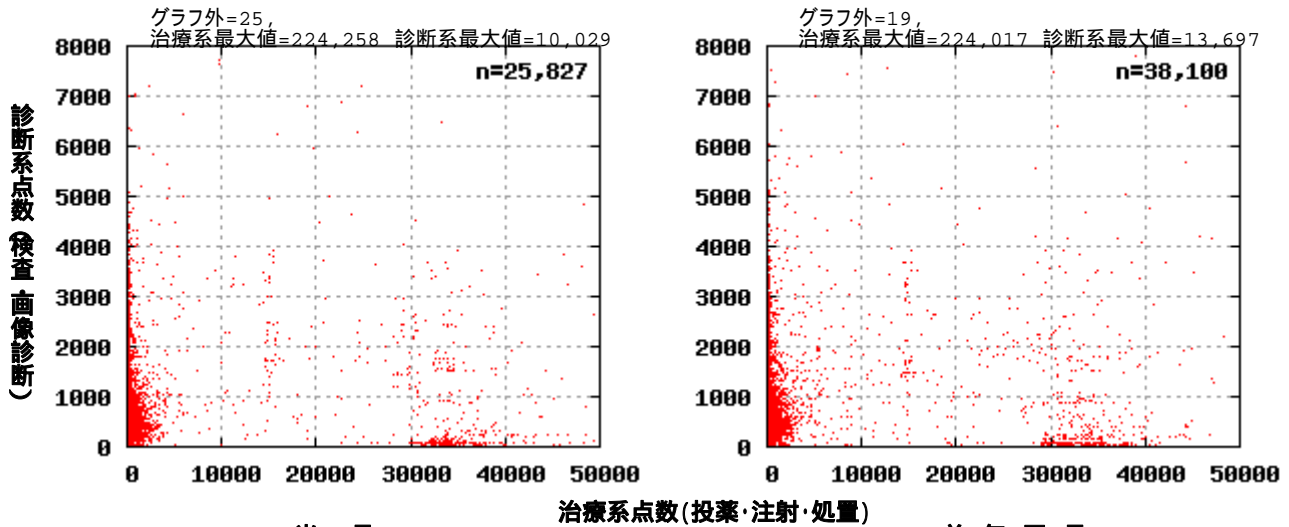

(2) 基本統計

	当 月	前 年 同 月
医療機関数	39 件	55 件
a: 総数(レセ件数)	25,827 件	38,100 件
b: 総点数	56,340,176 点	74,337,339 点
c: 総実日数	55,861 日	76,820 日
d: 治療系点数算定率		
d1: 治療系点数ゼロ患者数	3,399 人	4,532 人
d2: 治療系点数算定率	86.8 %	88.1 %
e: 診断系点数		
e1: 診断系点数ゼロ患者数	15,035 人	22,190 人
e2: 診断系点数算定率	41.8 %	41.8 %
f: 基本診療料のみのレセ件数	354 件	572 件
g: 基本診療料のみの点数合計	106,579 点	124,962 点
h: 基本診療料のみの実日数	403 日	616 日

(3) 経営統計

	当 月	前 年 同 月
1: 患者一人一日当たり点数	1008.6 点	967.7 点
2: 初診料算定件数	7,477 件	10,986 件
3: 初診患者率	29.0 %	28.8 %
4: 平均通院回数	2.2 回	2.0 回
5: 時間外加算算定率	0.7 %	0.6 %
6: 休日加算算定率	1.1 %	0.8 %
7: 深夜加算算定率	0.0 %	0.0 %
8: 在宅医療算定率	3.5 %	4.7 %
9: 紹介率	- %	- %



(4) 信頼楕円の第 象限

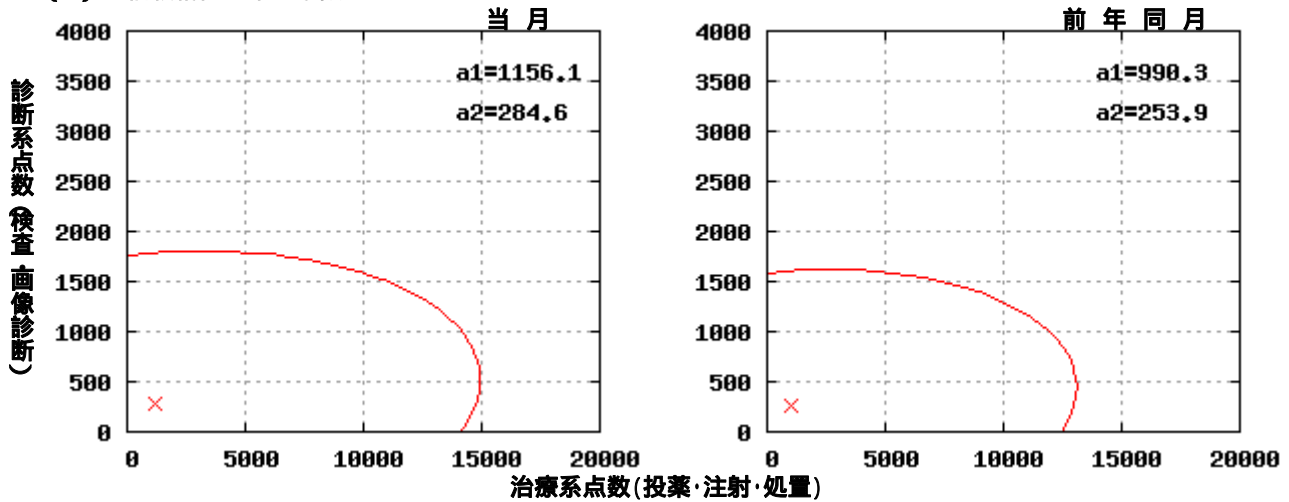

(5) 信頼楕円全体

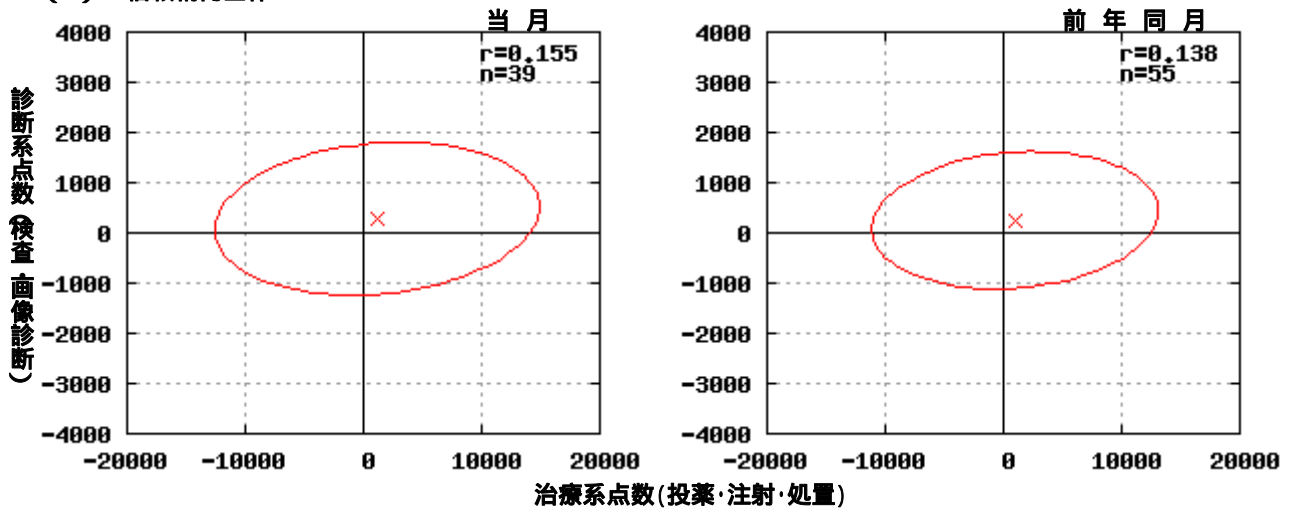

(6) 楕円曲線に関する統計数値

	当月	前年同月
a: 中心値(平均)		
a1: 治療系点数	1,156.1 点	990.3 点
a2: 診断系点数	284.6 点	253.9 点
b: ばらつき(偏差)		
b1: 治療系点数	5,628.2 点	4,945.3 点
b2: 診断系点数	621.7 点	558.5 点
c: 相関係数	0.155	0.138



1.6 北陸地区(新潟県、富山県、石川県、福井県)

1.6.1 2009年4月診療分

(1) 患者分布

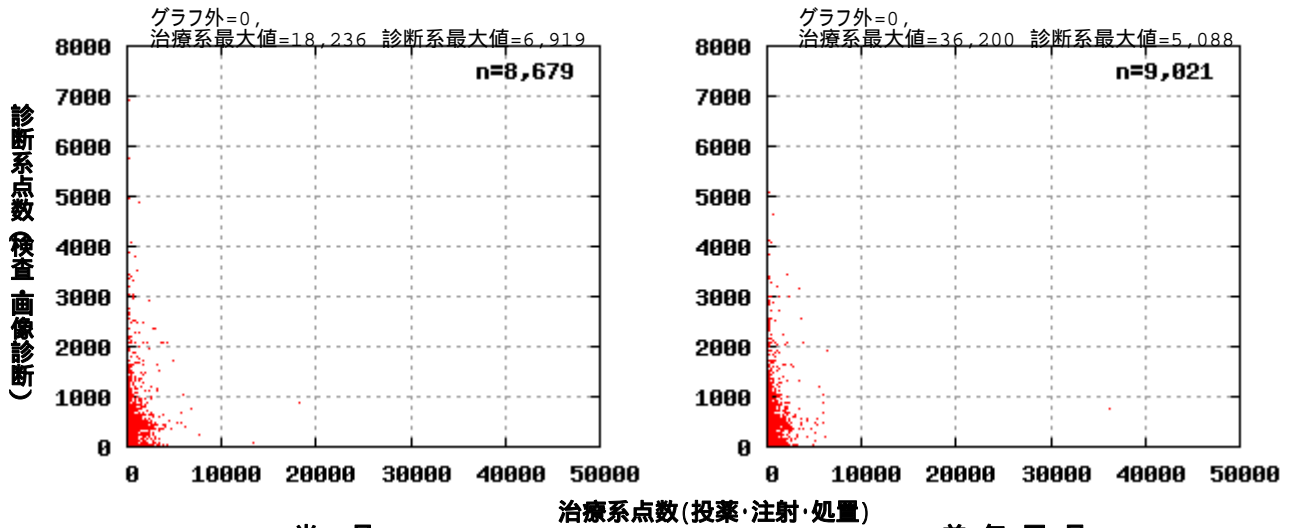

(2) 基本統計

	当月	前年同月
医療機関数	11 件	11 件
a: 総数(レセ件数)	8,679 件	9,021 件
b: 総点数	8,401,984 点	8,677,075 点
c: 総実日数	14,225 日	15,163 日
d: 治療系点数算定率		
d1: 治療系点数ゼロ患者数	865 人	839 人
d2: 治療系点数算定率	90.0 %	90.7 %
e: 診断系点数		
e1: 診断系点数ゼロ患者数	4,745 人	4,988 人
e2: 診断系点数算定率	45.3 %	44.7 %
f: 基本診療料のみのレセ件数	82 件	66 件
g: 基本診療料のみの点数合計	18,351 点	14,273 点
h: 基本診療料のみの実日数	82 日	66 日

(3) 経営統計

	当月	前年同月
1: 患者一人一日当たり点数	590.6 点	572.3 点
2: 初診料算定件数	2,741 件	3,083 件
3: 初診患者率	31.6 %	34.2 %
4: 平均通院回数	1.6 回	1.7 回
5: 時間外加算算定率	0.7 %	0.6 %
6: 休日加算算定率	0.1 %	0.1 %
7: 深夜加算算定率	0.0 %	0.0 %
8: 在宅医療算定率	1.9 %	1.9 %
9: 紹介率	- %	- %



(4) 信頼楕円の第 象限

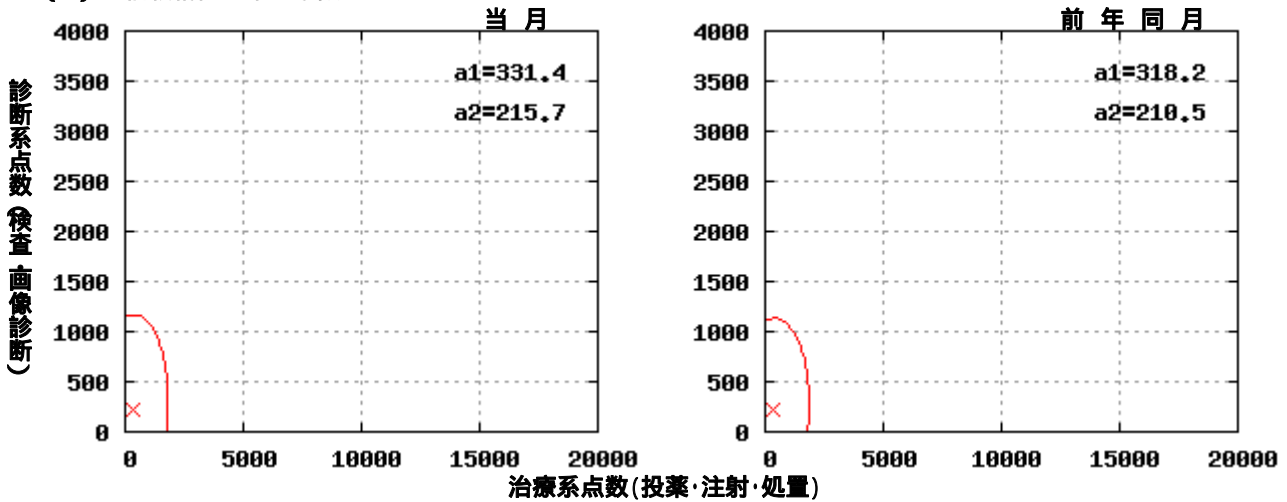

(5) 信頼楕円全体

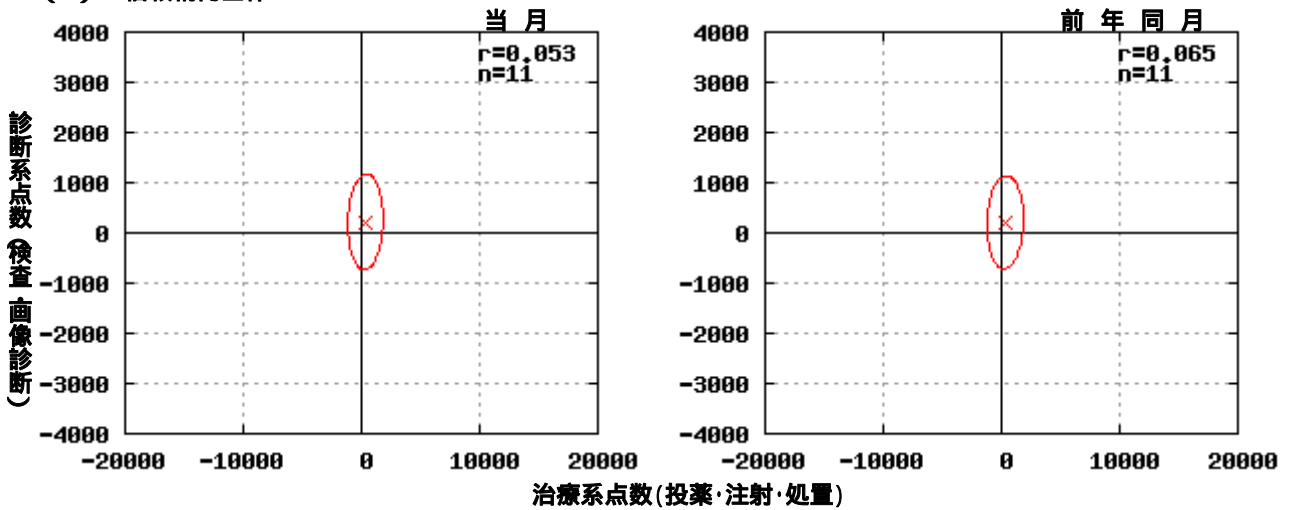

(6) 楕円曲線に関する統計数値

	当月	前年同月
a: 中心値(平均)		
a1: 治療系点数	331.4 点	318.2 点
a2: 診断系点数	215.7 点	210.5 点
b: ばらつき(偏差)		
b1: 治療系点数	606.2 点	632.8 点
b2: 診断系点数	389.8 点	376.7 点
c: 相関係数	0.053	0.065



1.6.2 2009年5月診療分

(1) 患者分布

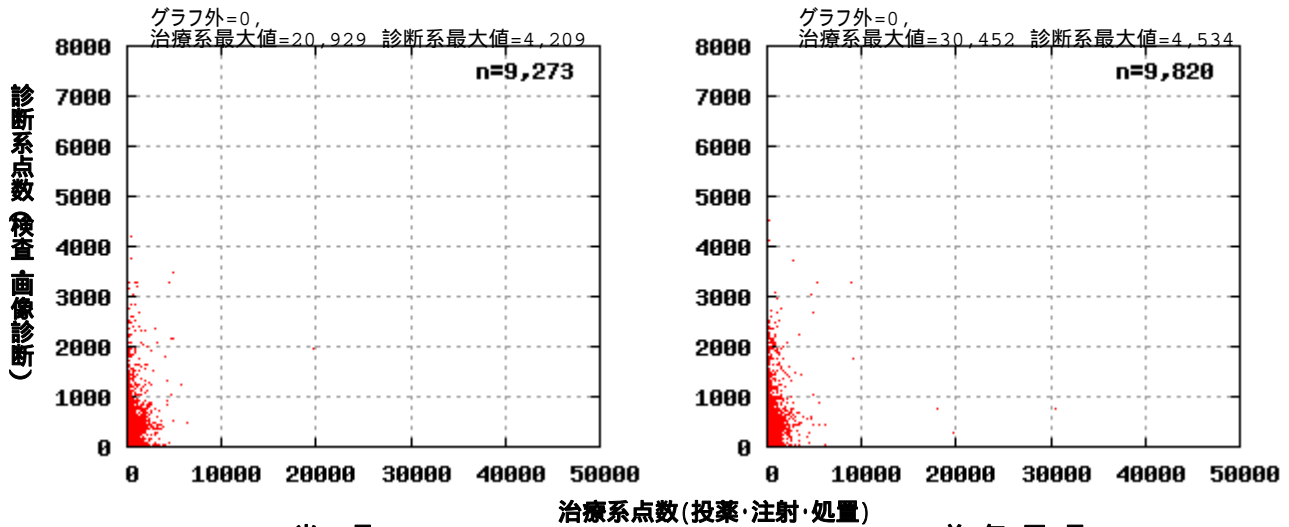

(2) 基本統計

	当 月	前 年 同 月
医療機関数	12 件	12 件
a: 総数(レセ件数)	9,273 件	9,820 件
b: 総点数	9,590,668 点	10,381,479 点
c: 総実日数	15,064 日	16,714 日
d: 治療系点数算定率		
d1: 治療系点数ゼロ患者数	1,110 人	1,099 人
d2: 治療系点数算定率	88.0 %	88.8 %
e: 診断系点数		
e1: 診断系点数ゼロ患者数	5,155 人	5,599 人
e2: 診断系点数算定率	44.4 %	43.0 %
f: 基本診療料のみのレセ件数	103 件	112 件
g: 基本診療料のみの点数合計	416,464 点	589,711 点
h: 基本診療料のみの実日数	502 日	636 日

(3) 経営統計

	当 月	前 年 同 月
1: 患者一人一日当たり点数	636.7 点	621.1 点
2: 初診料算定件数	3,295 件	3,675 件
3: 初診患者率	35.5 %	37.4 %
4: 平均通院回数	1.6 回	1.7 回
5: 時間外加算算定率	0.9 %	1.1 %
6: 休日加算算定率	2.1 %	3.0 %
7: 深夜加算算定率	0.1 %	0.1 %
8: 在宅医療算定率	1.9 %	1.7 %
9: 紹介率	- %	- %



(4) 信頼楕円の第 象限

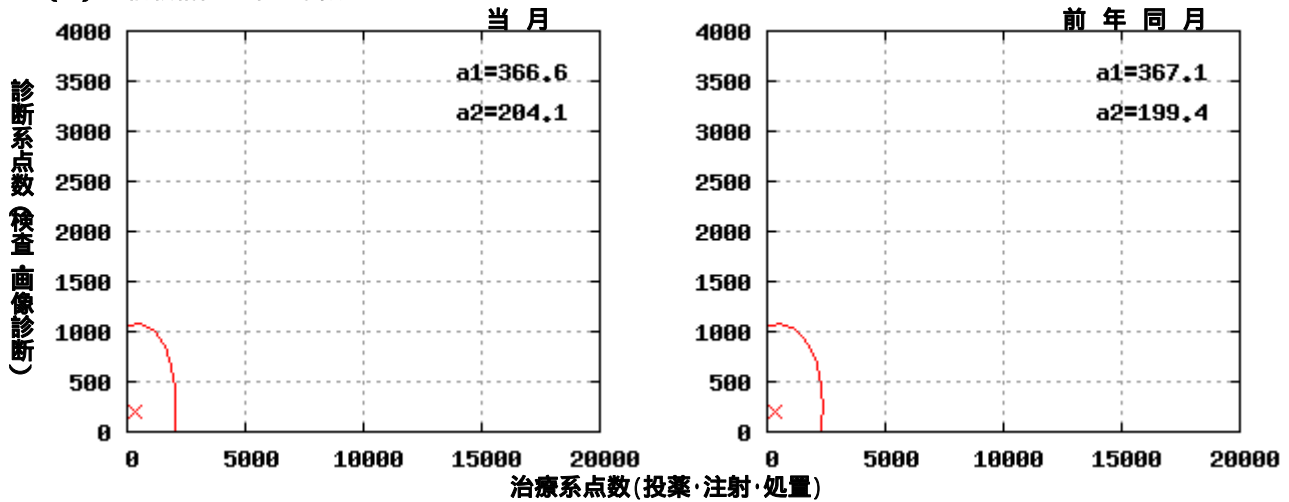

(5) 信頼楕円全体

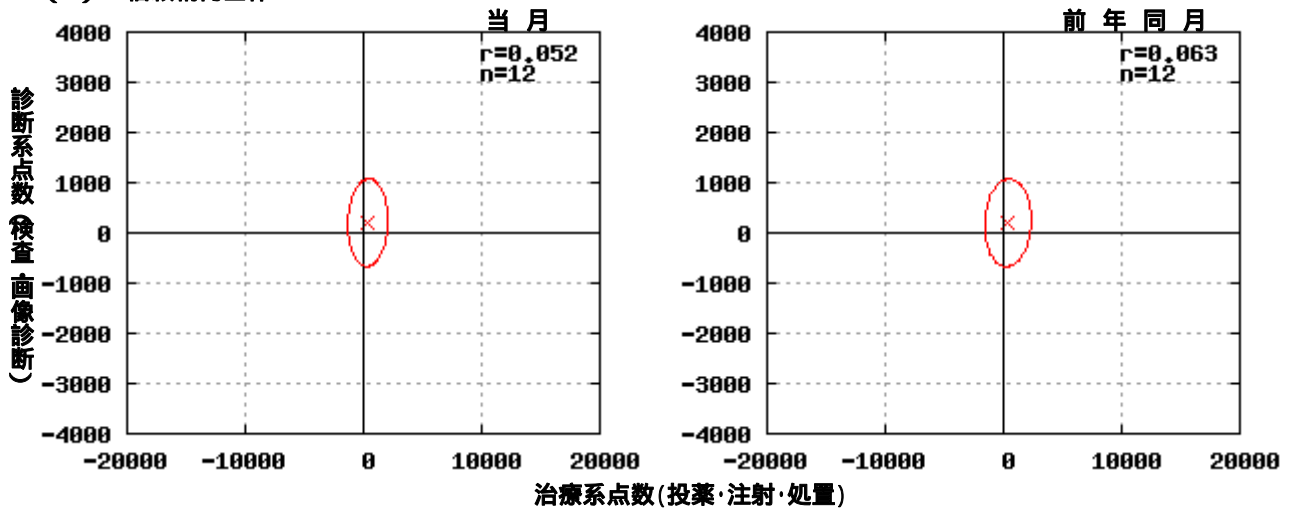

(6) 楕円曲線に関する統計数値

	当月	前年同月
a: 中心値(平均)		
a1: 治療系点数	366.6 点	367.1 点
a2: 診断系点数	204.1 点	199.4 点
b: ばらつき(偏差)		
b1: 治療系点数	695.4 点	805.3 点
b2: 診断系点数	356.2 点	356.2 点
c: 相関係数	0.052	0.063



1.6.3 2009年6月診療分

(1) 患者分布

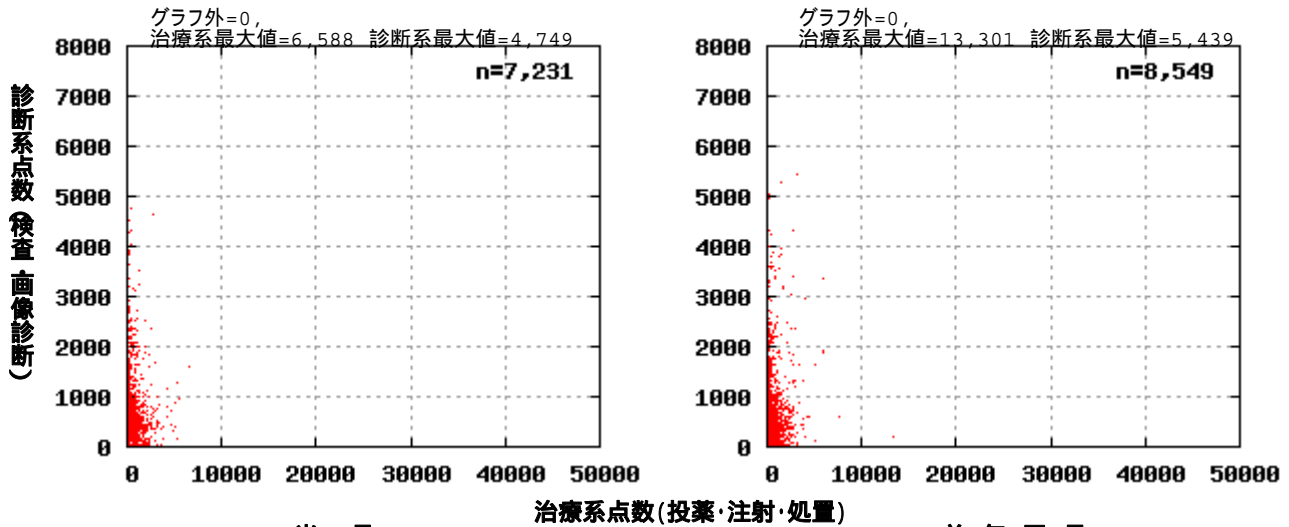

(2) 基本統計

	当 月	前 年 同 月
医療機関数	10 件	12 件
a: 総数(レセ件数)	7,231 件	8,549 件
b: 総点数	7,419,752 点	9,058,823 点
c: 総実日数	12,594 日	16,103 日
d: 治療系点数算定率		
d1: 治療系点数ゼロ患者数	662 人	810 人
d2: 治療系点数算定率	90.8 %	90.5 %
e: 診断系点数		
e1: 診断系点数ゼロ患者数	4,506 人	5,447 人
e2: 診断系点数算定率	37.7 %	36.3 %
f: 基本診療料のみのレセ件数	69 件	126 件
g: 基本診療料のみの点数合計	16,250 点	30,097 点
h: 基本診療料のみの実日数	70 日	128 日

(3) 経営統計

	当 月	前 年 同 月
1: 患者一人一日当たり点数	589.1 点	562.6 点
2: 初診料算定件数	2,120 件	2,656 件
3: 初診患者率	29.3 %	31.1 %
4: 平均通院回数	1.7 回	1.9 回
5: 時間外加算算定率	0.6 %	0.8 %
6: 休日加算算定率	0.6 %	0.3 %
7: 深夜加算算定率	0.0 %	0.0 %
8: 在宅医療算定率	2.2 %	2.2 %
9: 紹介率	- %	- %



(4) 信頼楕円の第 象限

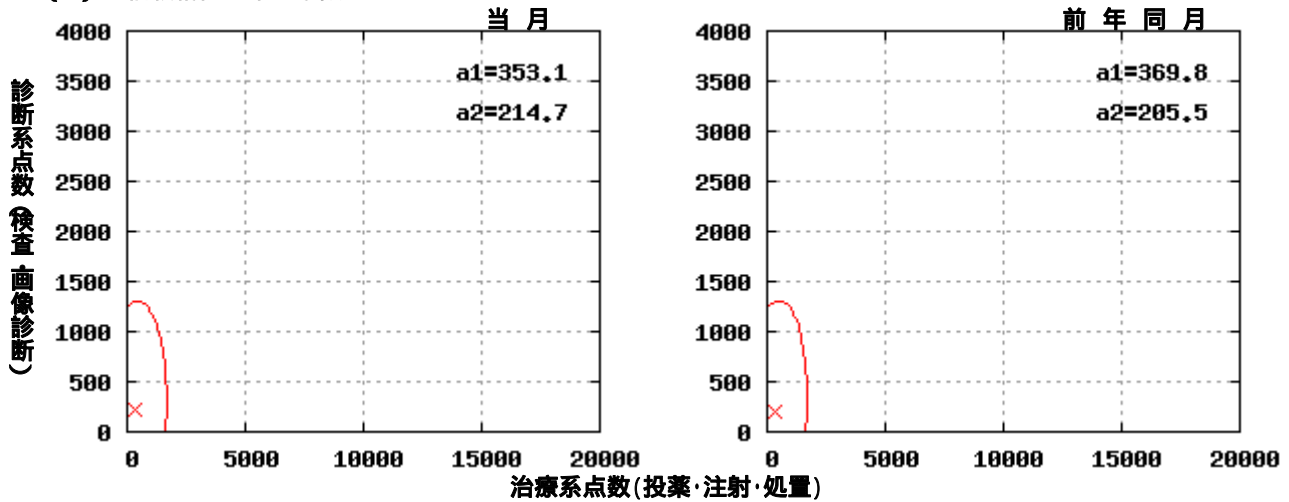

(5) 信頼楕円全体

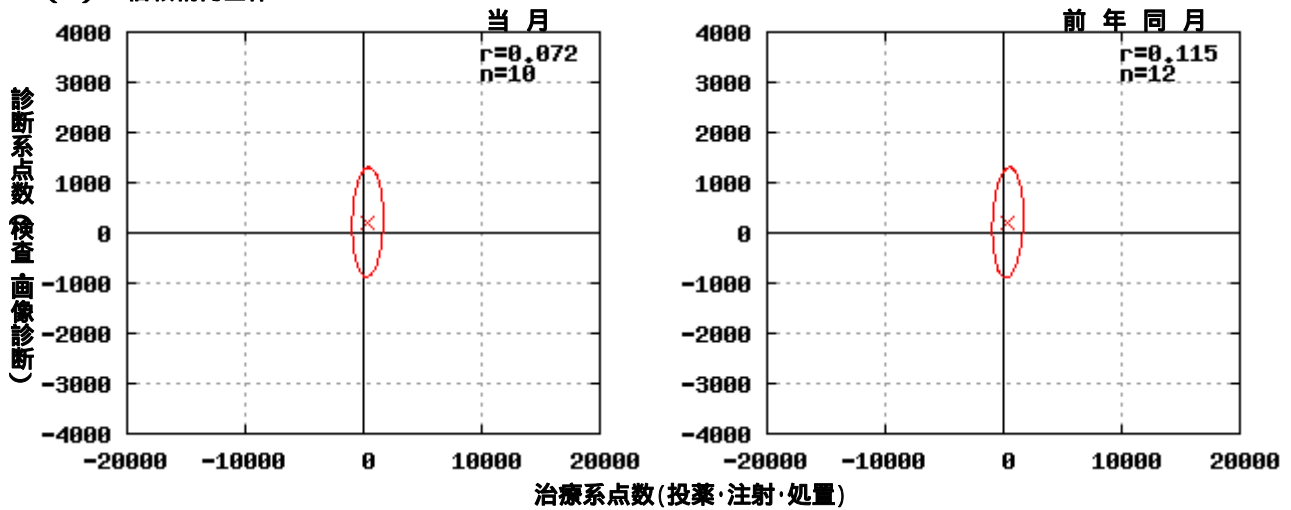

(6) 楕円曲線に関する統計数値

	当月	前年同月
a: 中心値(平均)		
a1: 治療系点数	353.1 点	369.8 点
a2: 診断系点数	214.7 点	205.5 点
b: ばらつき(偏差)		
b1: 治療系点数	536.8 点	535.7 点
b2: 診断系点数	444.7 点	449.7 点
c: 相関係数	0.072	0.115



1.7 中部・東海地区(山梨県、長野県、岐阜県、静岡県、愛知県、三重県、滋賀県)

1.7.1 2009年4月診療分

(1) 患者分布

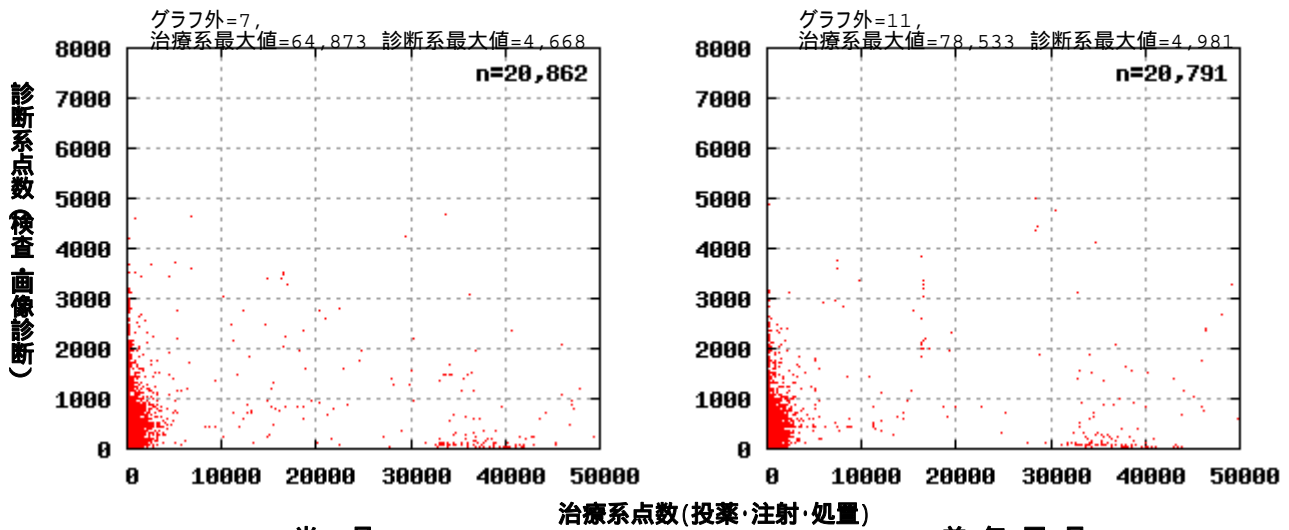

(2) 基本統計

	当 月	前 年 同 月
医療機関数	26 件	27 件
a: 総数(レセ件数)	20,862 件	20,791 件
b: 総点数	36,585,227 点	36,257,136 点
c: 総実日数	38,615 日	39,002 日
d: 治療系点数算定率		
d1: 治療系点数ゼロ患者数	1,363 人	1,397 人
d2: 治療系点数算定率	93.5 %	93.3 %
e: 診断系点数		
e1: 診断系点数ゼロ患者数	12,416 人	12,725 人
e2: 診断系点数算定率	40.5 %	38.8 %
f: 基本診療料のみのレセ件数	124 件	130 件
g: 基本診療料のみの点数合計	147,568 点	172,208 点
h: 基本診療料のみの実日数	252 日	277 日

(3) 経営統計

	当 月	前 年 同 月
1: 患者一人一日当たり点数	947.4 点	929.6 点
2: 初診料算定件数	4,956 件	5,206 件
3: 初診患者率	23.8 %	25.0 %
4: 平均通院回数	1.9 回	1.9 回
5: 時間外加算算定率	0.9 %	1.0 %
6: 休日加算算定率	0.4 %	0.9 %
7: 深夜加算算定率	0.0 %	0.1 %
8: 在宅医療算定率	2.1 %	2.2 %
9: 紹介率	- %	- %



(4) 信頼楕円の第 象限

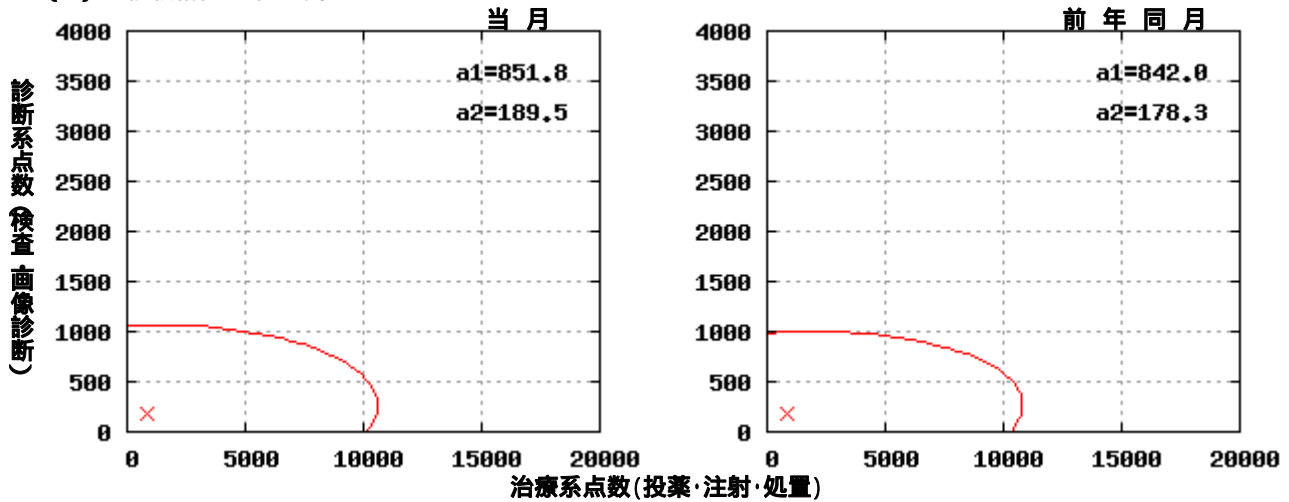

(5) 信頼楕円全体

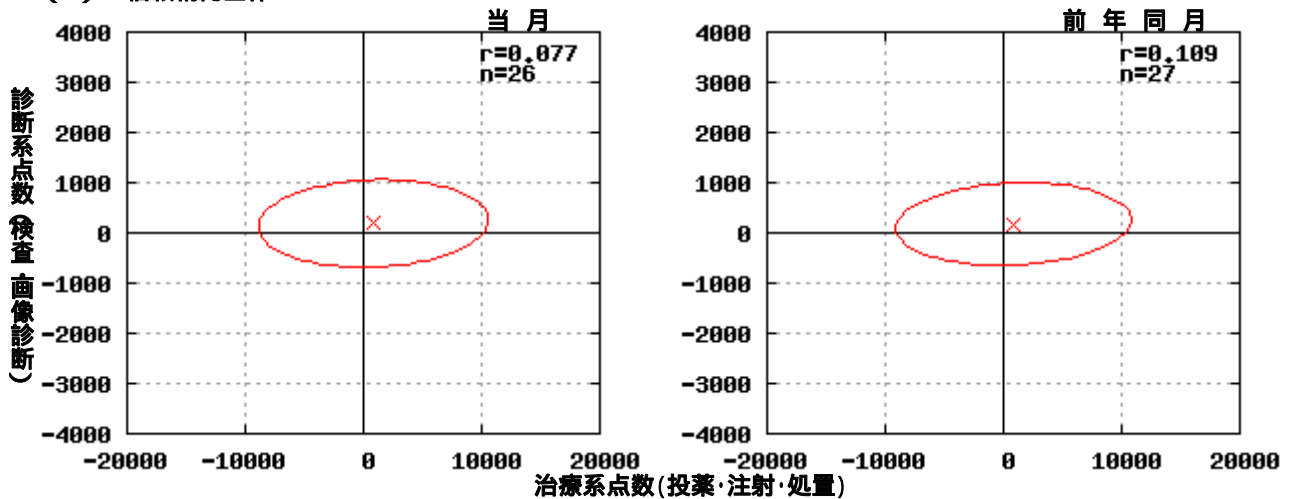

(6) 楕円曲線に関する統計数値

	当月	前年同月
a: 中心値(平均)		
a1: 治療系点数	851.8 点	842.0 点
a2: 診断系点数	189.5 点	178.3 点
b: ばらつき(偏差)		
b1: 治療系点数	3,971.2 点	4,069.3 点
b2: 診断系点数	356.6 点	336.4 点
c: 相関係数	0.077	0.109



1.7.2 2009年5月診療分

(1) 患者分布

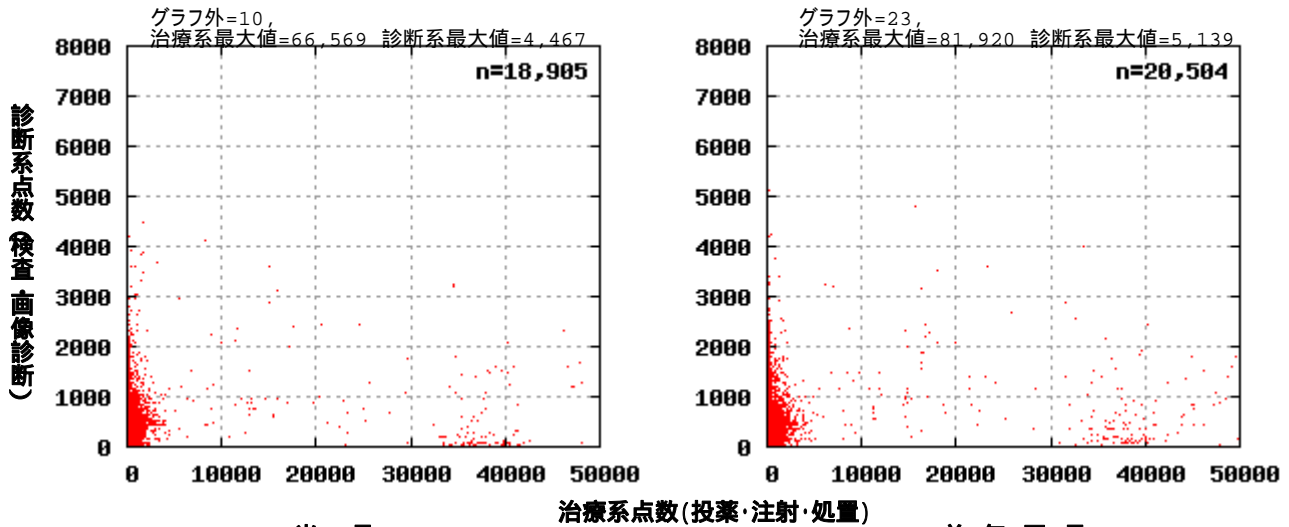

(2) 基本統計

	当 月	前 年 同 月
医療機関数	26 件	27 件
a: 総数(レセ件数)	18,905 件	20,504 件
b: 総点数	34,462,442 点	36,158,923 点
c: 総実日数	35,068 日	38,347 日
d: 治療系点数算定率		
d1: 治療系点数ゼロ患者数	1,243 人	1,630 人
d2: 治療系点数算定率	93.4 %	92.1 %
e: 診断系点数		
e1: 診断系点数ゼロ患者数	11,956 人	12,298 人
e2: 診断系点数算定率	36.8 %	40.0 %
f: 基本診療料のみのレセ件数	150 件	150 件
g: 基本診療料のみの点数合計	215,644 点	208,642 点
h: 基本診療料のみの実日数	335 日	335 日

(3) 経営統計

	当 月	前 年 同 月
1: 患者一人一日当たり点数	982.7 点	942.9 点
2: 初診料算定件数	4,509 件	5,661 件
3: 初診患者率	23.9 %	27.6 %
4: 平均通院回数	1.9 回	1.9 回
5: 時間外加算算定率	0.8 %	0.9 %
6: 休日加算算定率	1.3 %	1.2 %
7: 深夜加算算定率	0.1 %	0.1 %
8: 在宅医療算定率	1.9 %	1.8 %
9: 紹介率	- %	- %



(4) 信頼楕円の第 象限

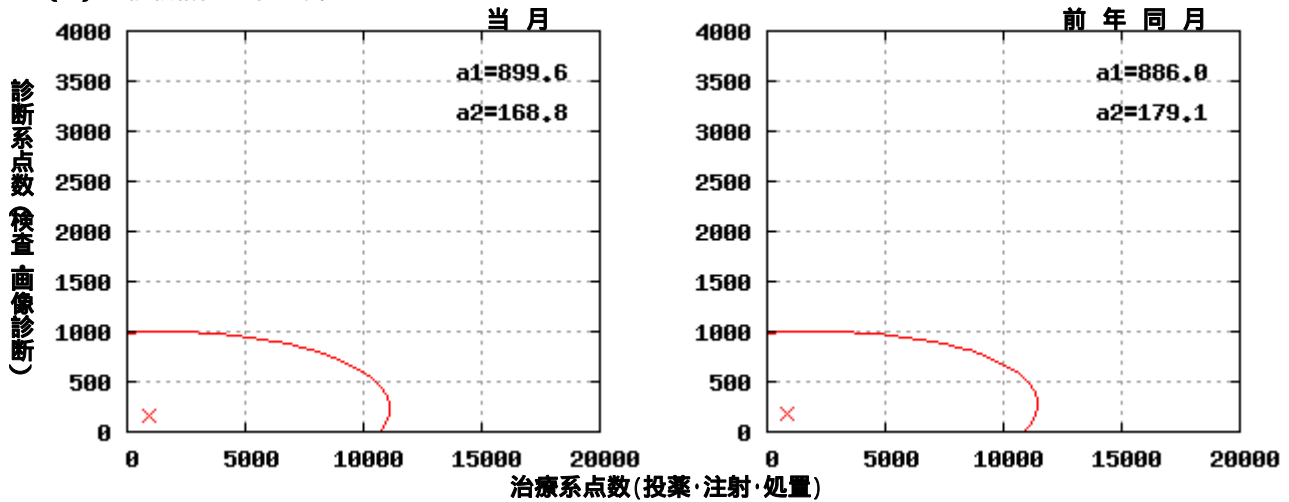

(5) 信頼楕円全体

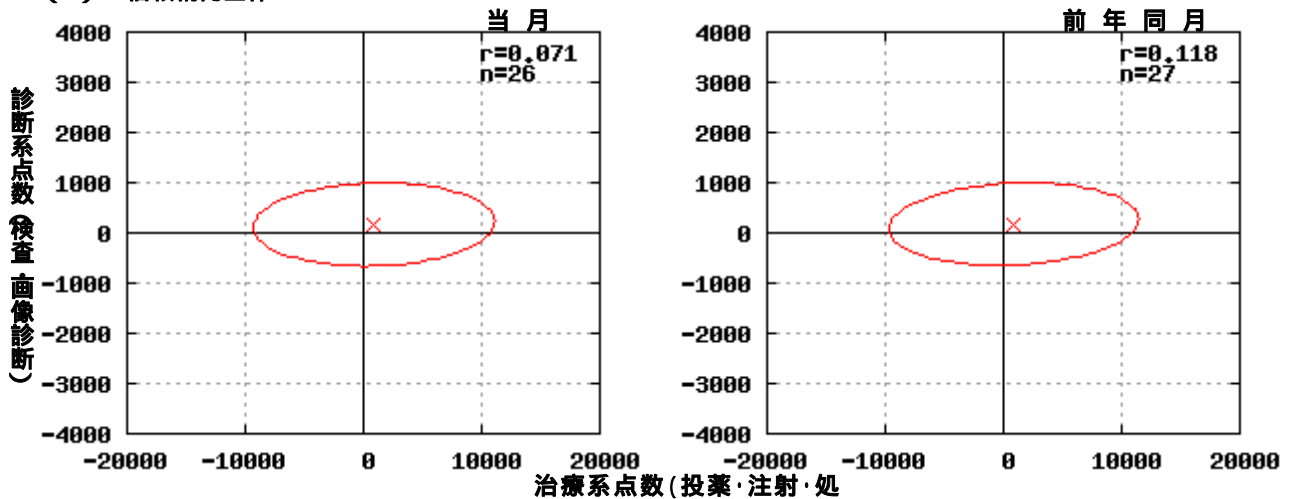

(6) 楕円曲線に関する統計数値

	当月	前年同月
a: 中心値(平均)		
a1: 治療系点数	899.6 点	886.0 点
a2: 診断系点数	168.8 点	179.1 点
b: ばらつき(偏差)		
b1: 治療系点数	4,172.7 点	4,316.3 点
b2: 診断系点数	339.1 点	335.7 点
c: 相関係数	0.071	0.118



1.7.3 2009年6月診療分

(1) 患者分布

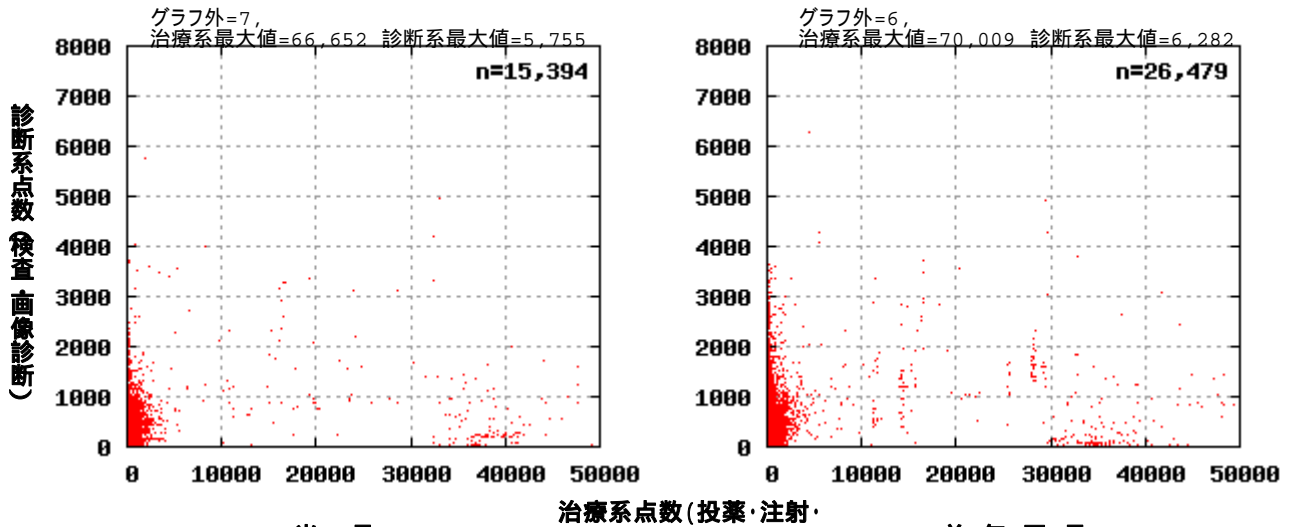

(2) 基本統計

	当 月	前 年 同 月
医療機関数	21 件	29 件
a: 総数(レセ件数)	15,394 件	26,479 件
b: 総点数	30,957,291 点	43,909,591 点
c: 総実日数	31,226 日	46,485 日
d: 治療系点数算定率		
d1: 治療系点数ゼロ患者数	1,469 人	2,640 人
d2: 治療系点数算定率	90.5 %	90.0 %
e: 診断系点数		
e1: 診断系点数ゼロ患者数	9,204 人	13,441 人
e2: 診断系点数算定率	40.2 %	49.2 %
f: 基本診療料のみのレセ件数	85 件	187 件
g: 基本診療料のみの点数合計	165,371 点	186,485 点
h: 基本診療料のみの実日数	231 日	338 日

(3) 経営統計

	当 月	前 年 同 月
1: 患者一人一日当たり点数	991.4 点	944.6 点
2: 初診料算定件数	3,435 件	6,519 件
3: 初診患者率	22.3 %	24.6 %
4: 平均通院回数	2.0 回	1.8 回
5: 時間外加算算定率	0.5 %	1.0 %
6: 休日加算算定率	0.5 %	0.5 %
7: 深夜加算算定率	0.0 %	0.0 %
8: 在宅医療算定率	1.9 %	1.5 %
9: 紹介率	- %	- %



(4) 信頼楕円の第 象限

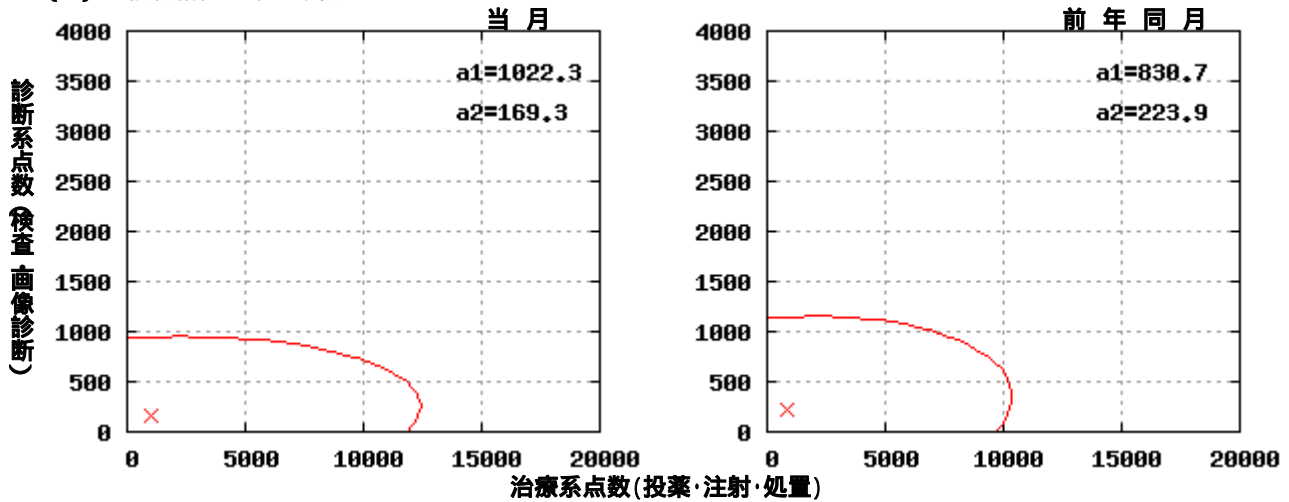

(5) 信頼楕円全体

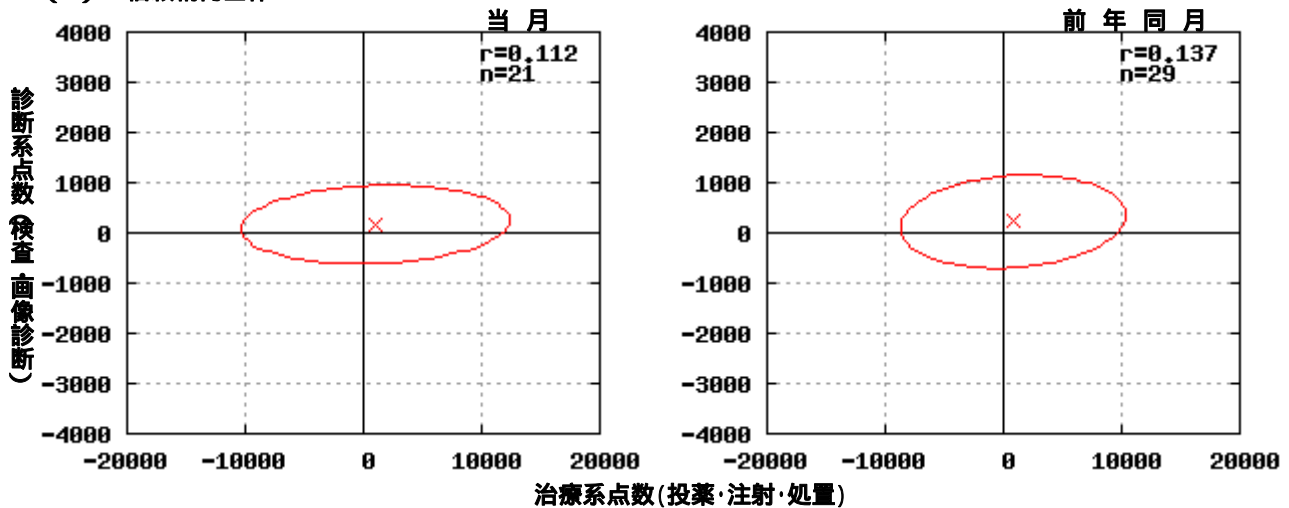

(6) 楕円曲線に関する統計数値

	当月	前年同月
a: 中心値(平均)		
a1: 治療系点数	1,022.3 点	830.7 点
a2: 診断系点数	169.3 点	223.9 点
b: ばらつき(偏差)		
b1: 治療系点数	4,656.0 点	3,895.0 点
b2: 診断系点数	319.5 点	379.1 点
c: 相関係数	0.112	0.137



1.8 関西地区(京都府、大阪府、兵庫県、奈良県、和歌山県)

1.8.1 2009年4月診療分

(1) 患者分布

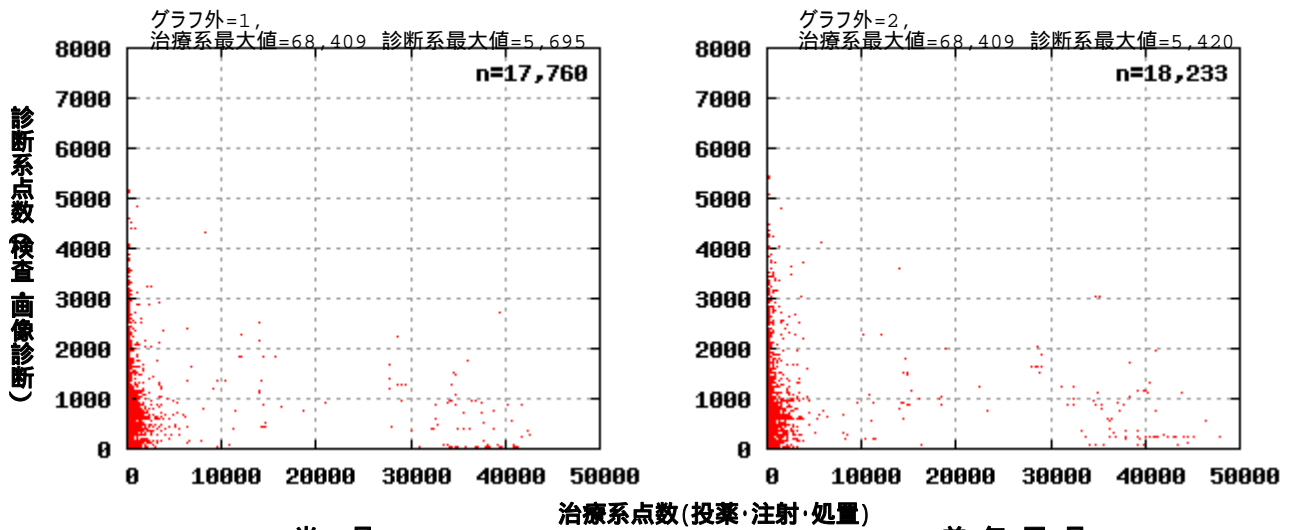

(2) 基本統計

	当月	前年同月
医療機関数	29 件	29 件
a: 総数(レセ件数)	17,760 件	18,233 件
b: 総点数	22,602,096 点	23,583,438 点
c: 総実日数	33,196 日	35,133 日
d: 治療系点数算定率		
d1: 治療系点数ゼロ患者数	1,500 人	1,535 人
d2: 治療系点数算定率	91.6 %	91.6 %
e: 診断系点数		
e1: 診断系点数ゼロ患者数	10,470 人	10,701 人
e2: 診断系点数算定率	41.0 %	41.3 %
f: 基本診療料のみのレセ件数	121 件	135 件
g: 基本診療料のみの点数合計	37,015 点	26,887 点
h: 基本診療料のみの実日数	137 日	157 日

(3) 経営統計

	当月	前年同月
1: 患者一人一日当たり点数	680.9 点	671.3 点
2: 初診料算定件数	4,329 件	4,694 件
3: 初診患者率	24.4 %	25.7 %
4: 平均通院回数	1.9 回	1.9 回
5: 時間外加算算定率	0.7 %	0.9 %
6: 休日加算算定率	0.2 %	0.1 %
7: 深夜加算算定率	0.0 %	0.0 %
8: 在宅医療算定率	2.7 %	2.4 %
9: 紹介率	- %	- %



(4) 信頼楕円の第 象限

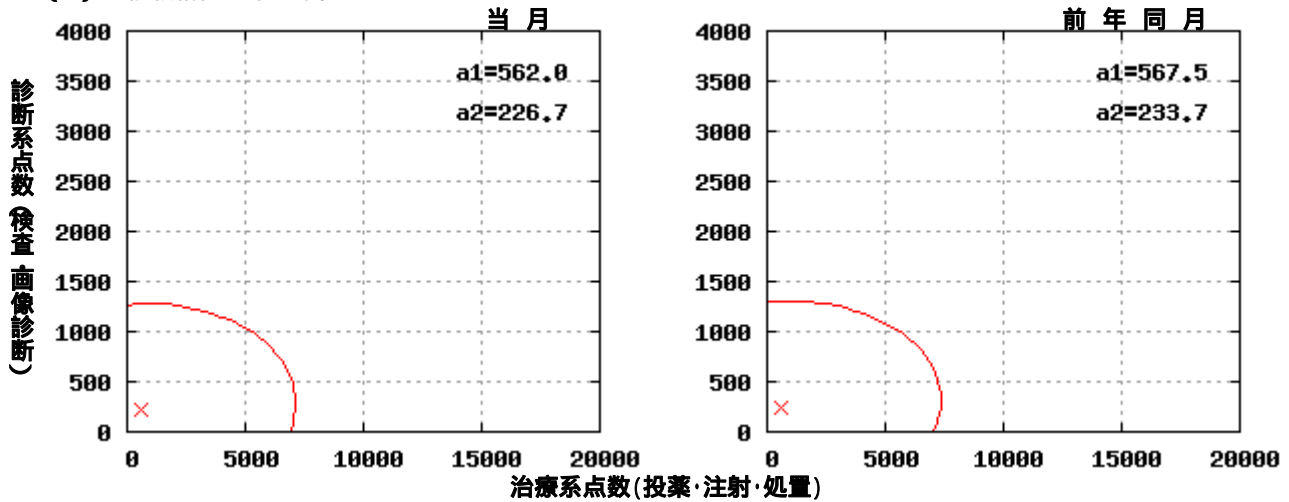

(5) 信頼楕円全体

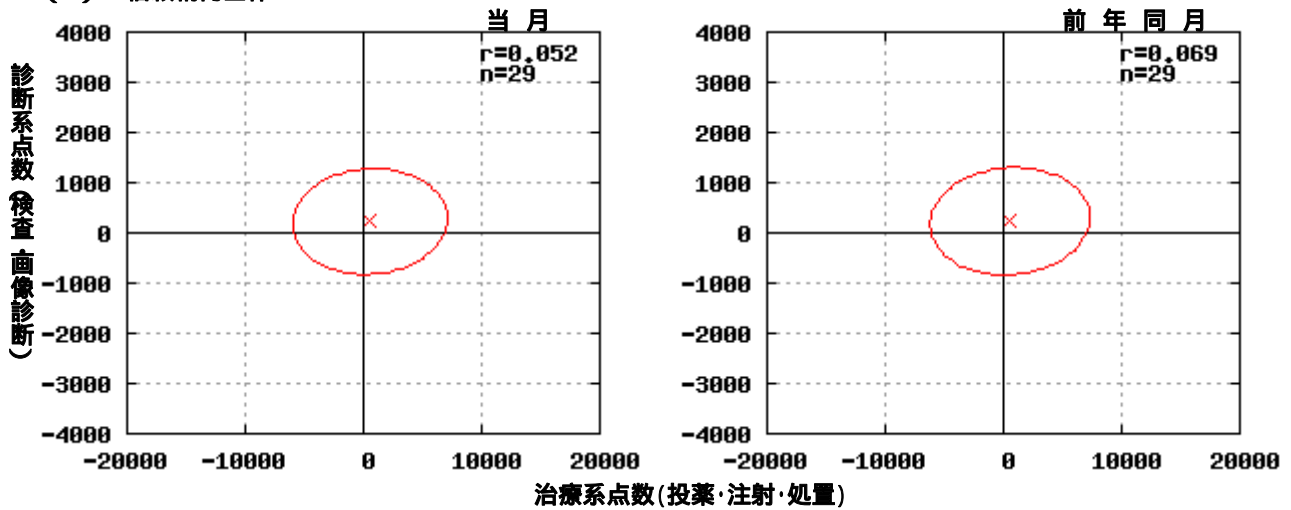

(6) 楕円曲線に関する統計数値

	当月	前年同月
a: 中心値(平均)		
a1: 治療系点数	562.0 点	567.5 点
a2: 診断系点数	226.7 点	233.7 点
b: ばらつき(偏差)		
b1: 治療系点数	2,681.2 点	2,768.7 点
b2: 診断系点数	429.6 点	437.2 点
c: 相関係数	0.052	0.069



1.8.2 2009年5月診療分

(1) 患者分布

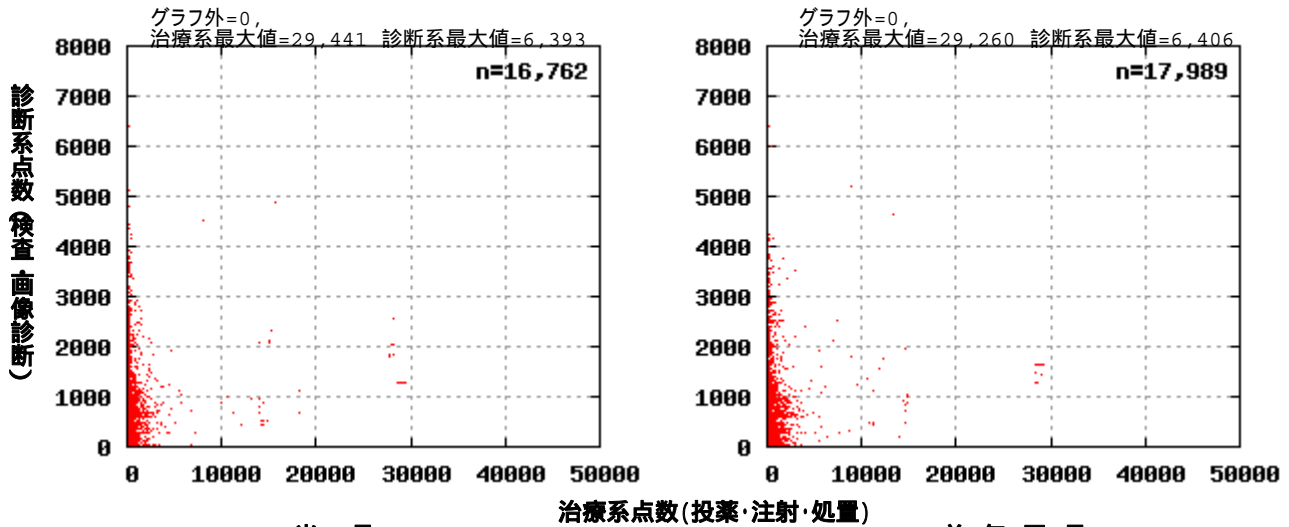

(2) 基本統計

	当 月	前 年 同 月
医療機関数	27 件	27 件
a: 総数(レセ件数)	16,762 件	17,989 件
b: 総点数	17,799,317 点	19,236,134 点
c: 総実日数	29,186 日	32,539 日
d: 治療系点数算定率		
d1: 治療系点数ゼロ患者数	1,658 人	1,609 人
d2: 治療系点数算定率	90.1 %	91.1 %
e: 診断系点数		
e1: 診断系点数ゼロ患者数	9,811 人	10,402 人
e2: 診断系点数算定率	41.5 %	42.2 %
f: 基本診療料のみのレセ件数	131 件	115 件
g: 基本診療料のみの点数合計	39,484 点	33,821 点
h: 基本診療料のみの実日数	157 日	130 日

(3) 経営統計

	当 月	前 年 同 月
1: 患者一人一日当たり点数	609.9 点	591.2 点
2: 初診料算定件数	4,251 件	4,824 件
3: 初診患者率	25.4 %	26.8 %
4: 平均通院回数	1.7 回	1.8 回
5: 時間外加算算定率	0.7 %	0.7 %
6: 休日加算算定率	0.1 %	0.2 %
7: 深夜加算算定率	0.0 %	0.0 %
8: 在宅医療算定率	2.3 %	2.4 %
9: 紹介率	- %	- %



(4) 信頼楕円の第 象限

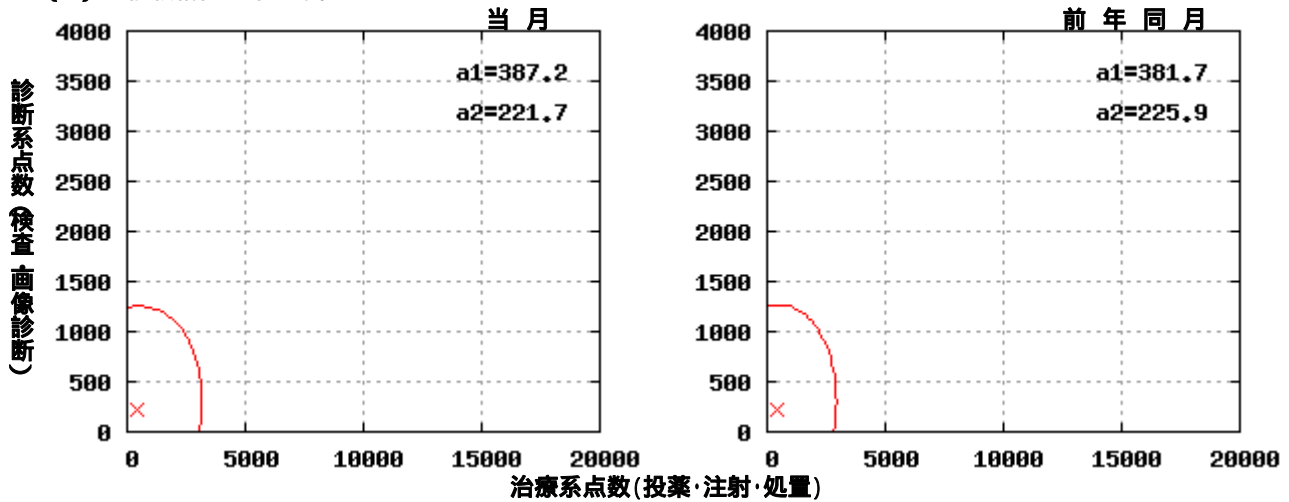

(5) 信頼楕円全体

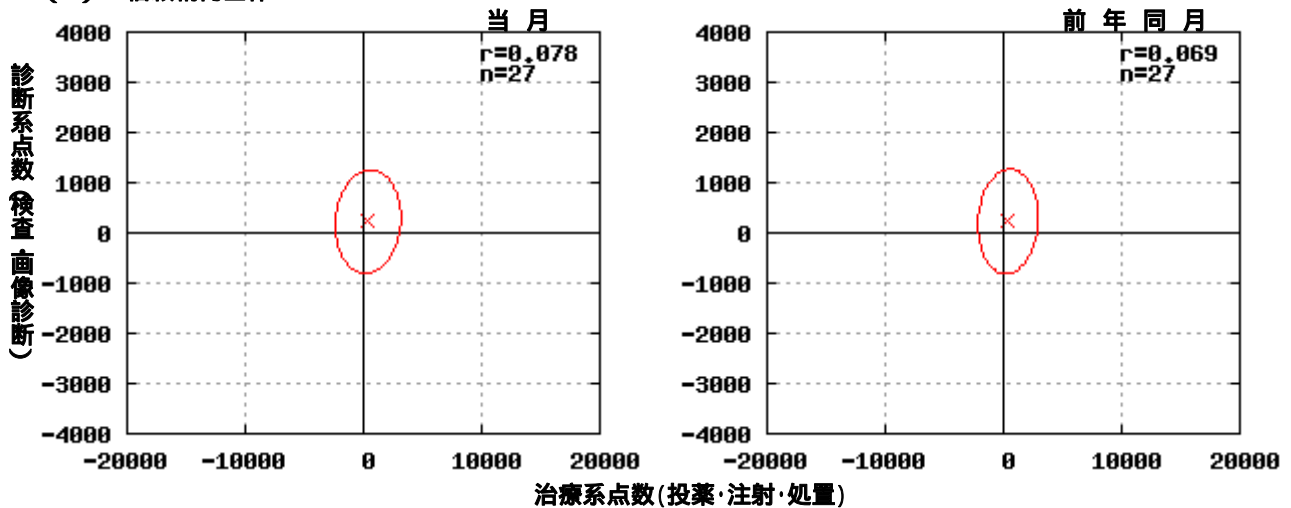

(6) 楕円曲線に関する統計数値

	当月	前年同月
a: 中心値(平均)		
a1: 治療系点数	387.2 点	381.7 点
a2: 診断系点数	221.7 点	225.9 点
b: ばらつき(偏差)		
b1: 治療系点数	1,133.4 点	1,039.0 点
b2: 診断系点数	422.0 点	426.3 点
c: 相関係数	0.078	0.069



1.8.3 2009年6月診療分

(1) 患者分布

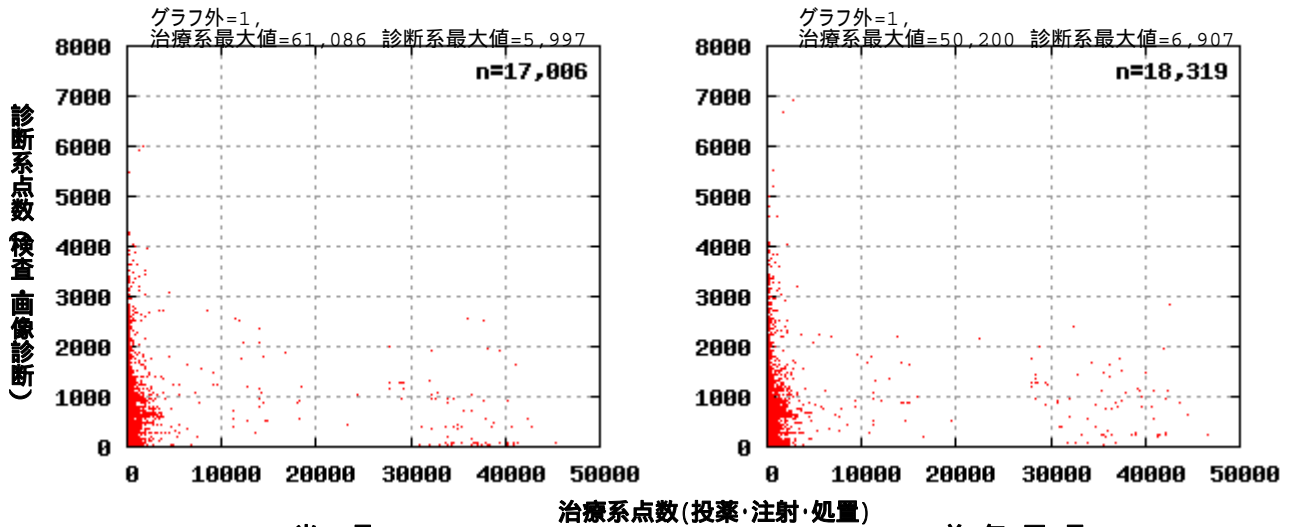

(2) 基本統計

	当 月	前 年 同 月
医療機関数	26 件	30 件
a: 総数(レセ件数)	17,006 件	18,319 件
b: 総点数	22,309,687 点	23,289,173 点
c: 総実日数	31,454 日	34,066 日
d: 治療系点数算定率		
d1: 治療系点数ゼロ患者数	1,784 人	1,792 人
d2: 治療系点数算定率	89.5 %	90.2 %
e: 診断系点数		
e1: 診断系点数ゼロ患者数	9,379 人	10,510 人
e2: 診断系点数算定率	44.8 %	42.6 %
f: 基本診療料のみのレセ件数	137 件	140 件
g: 基本診療料のみの点数合計	47,794 点	30,997 点
h: 基本診療料のみの実日数	161 日	149 日

(3) 経営統計

	当 月	前 年 同 月
1: 患者一人一日当たり点数	709.3 点	683.6 点
2: 初診料算定件数	4,187 件	4,683 件
3: 初診患者率	24.6 %	25.6 %
4: 平均通院回数	1.8 回	1.9 回
5: 時間外加算算定率	0.7 %	0.6 %
6: 休日加算算定率	0.1 %	0.1 %
7: 深夜加算算定率	0.0 %	0.0 %
8: 在宅医療算定率	2.7 %	2.6 %
9: 紹介率	- %	- %



(4) 信頼楕円の第 象限

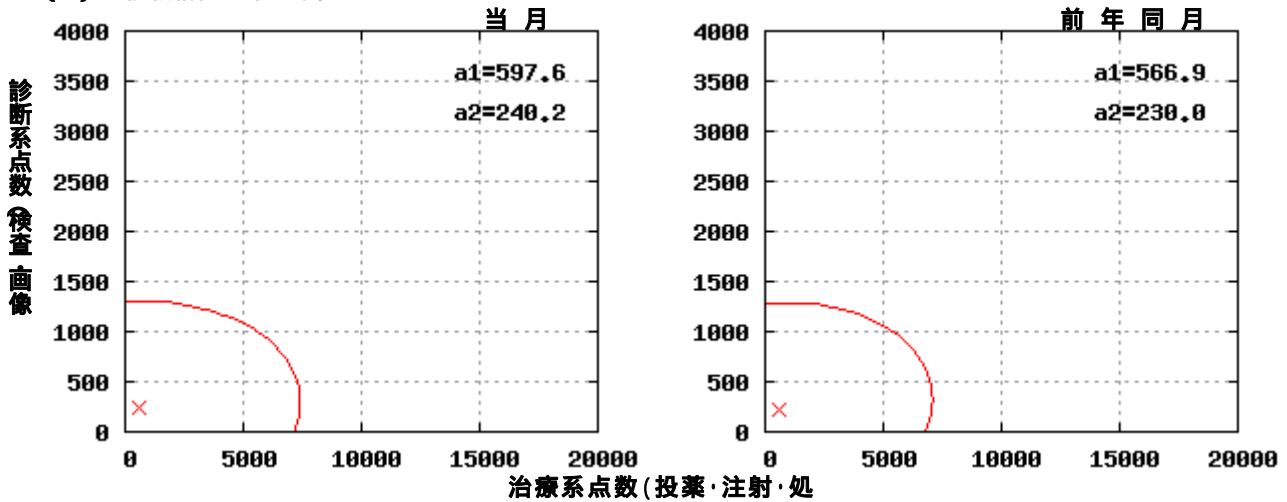

(5) 信頼楕円全体

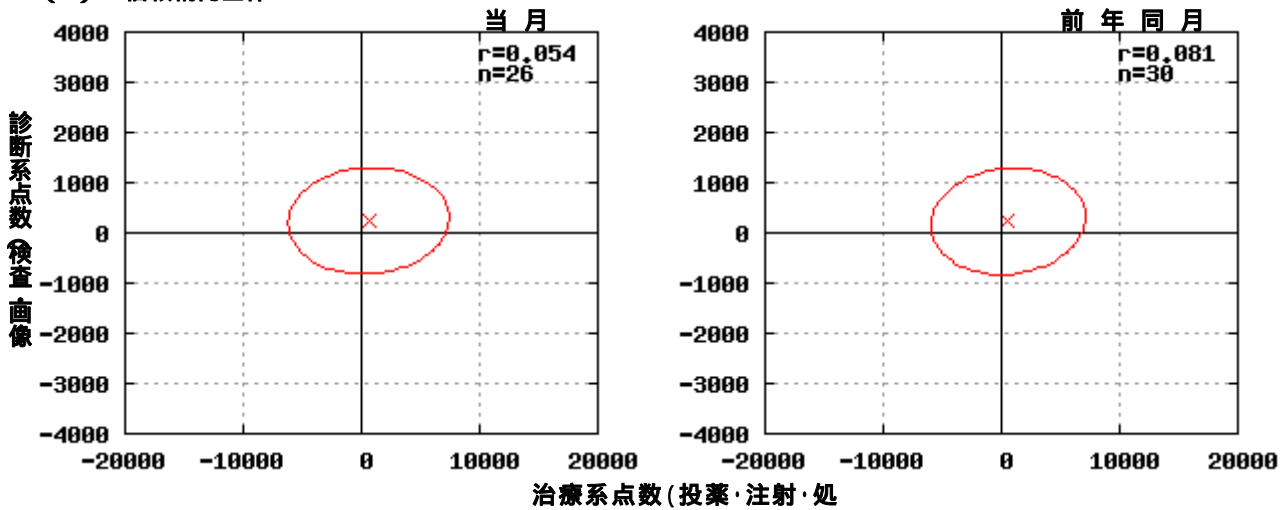

(6) 楕円曲線に関する統計数値

	当月	前年同月
a: 中心値(平均)		
a1: 治療系点数	597.6 点	566.9 点
a2: 診断系点数	240.2 点	230.0 点
b: ばらつき(偏差)		
b1: 治療系点数	2,782.4 点	2,664.2 点
b2: 診断系点数	432.8 点	432.9 点
c: 相関係数	0.054	0.081



1.9 中国地区(鳥取県、島根県、岡山県、広島県、山口県)

1.9.1 2009年4月診療分

(1) 患者分布

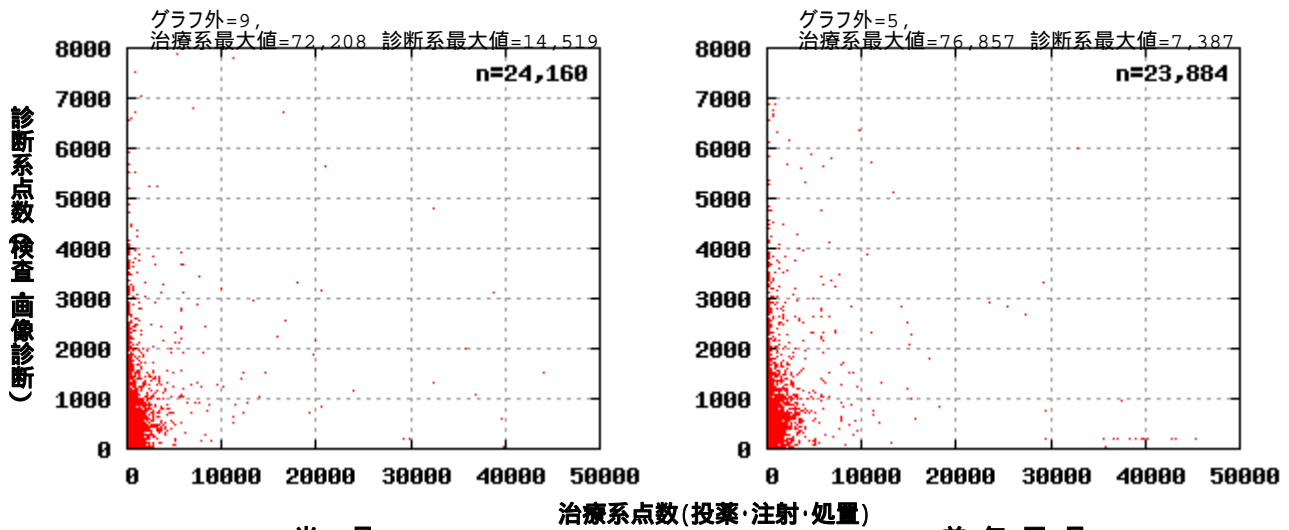

(2) 基本統計

	当月	前年同月
医療機関数	32 件	32 件
a: 総数(レセ件数)	24,160 件	23,884 件
b: 総点数	31,498,414 点	31,836,530 点
c: 総実日数	45,829 日	47,602 日
d: 治療系点数算定率		
d1: 治療系点数ゼロ患者数	2,813 人	2,785 人
d2: 治療系点数算定率	88.4 %	88.3 %
e: 診断系点数		
e1: 診断系点数ゼロ患者数	15,056 人	15,138 人
e2: 診断系点数算定率	37.7 %	36.6 %
f: 基本診療料のみのレセ件数	280 件	272 件
g: 基本診療料のみの点数合計	487,927 点	650,834 点
h: 基本診療料のみの実日数	720 日	835 日

(3) 経営統計

	当月	前年同月
1: 患者一人一日当たり点数	687.3 点	668.8 点
2: 初診料算定件数	6,788 件	6,903 件
3: 初診患者率	28.1 %	28.9 %
4: 平均通院回数	1.9 回	2.0 回
5: 時間外加算算定率	1.2 %	1.5 %
6: 休日加算算定率	0.5 %	0.4 %
7: 深夜加算算定率	0.0 %	0.1 %
8: 在宅医療算定率	3.2 %	3.0 %
9: 紹介率	- %	- %



(4) 信頼楕円の第 象限

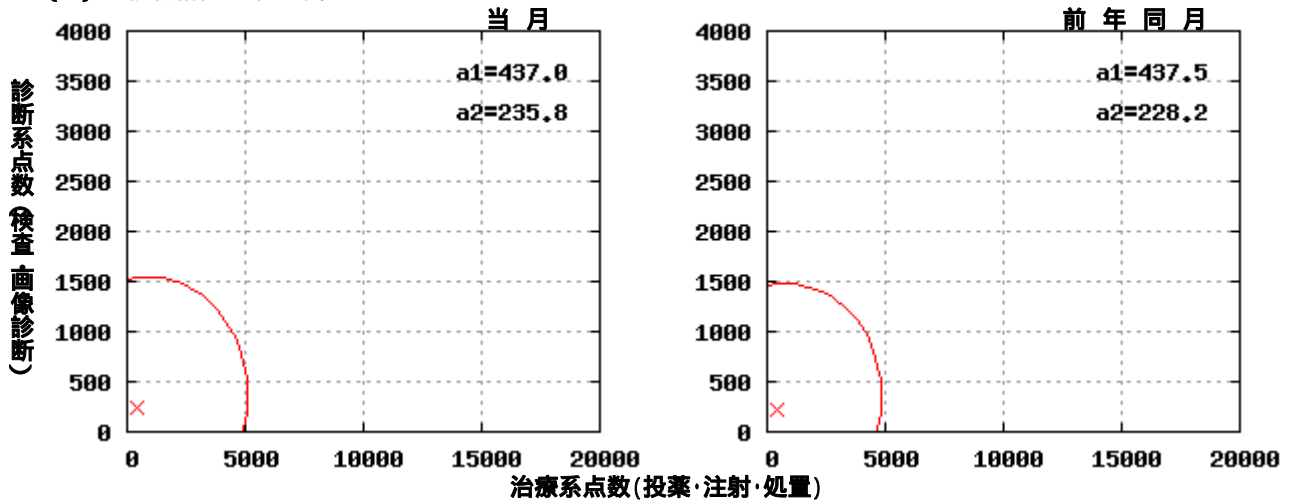

(5) 信頼楕円全体

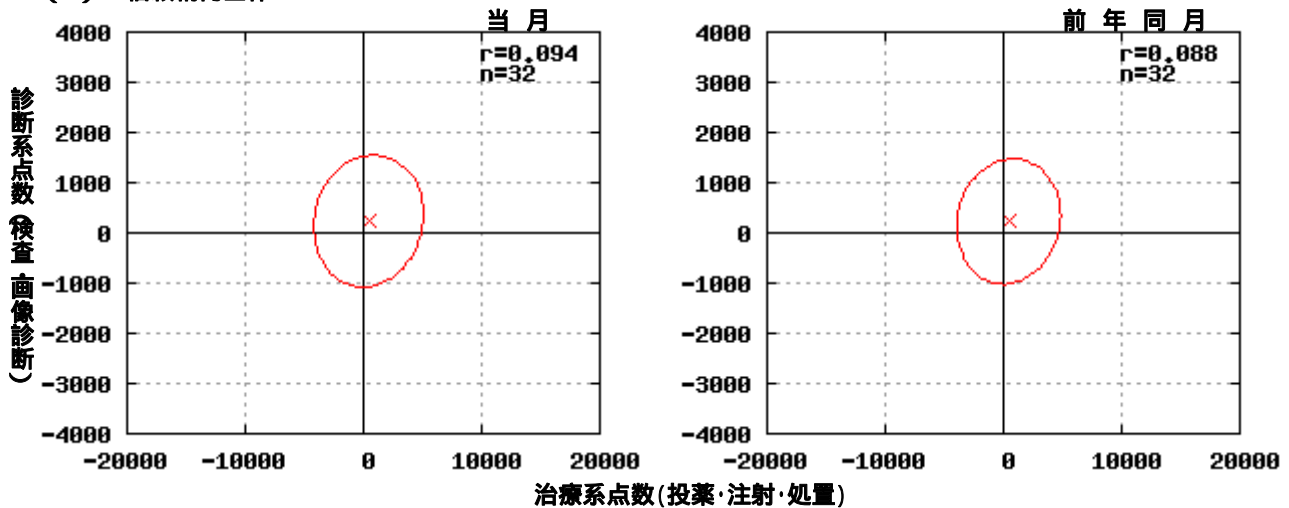

(6) 楕円曲線に関する統計数値

	当月	前年同月
a: 中心値(平均)		
a1: 治療系点数	437.0 点	437.5 点
a2: 診断系点数	235.8 点	228.2 点
b: ばらつき(偏差)		
b1: 治療系点数	1,898.5 点	1,797.0 点
b2: 診断系点数	535.7 点	510.1 点
c: 相関係数	0.094	0.088



1.9.2 2009年5月診療分

(1) 患者分布

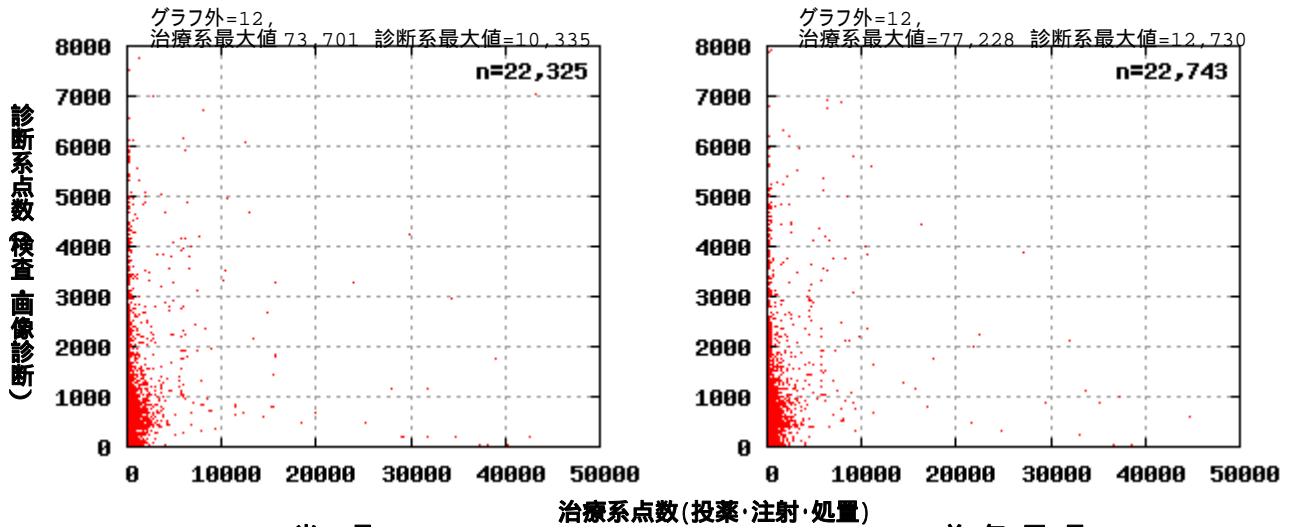

(2) 基本統計

	当 月	前 年 同 月
医療機関数	30 件	30 件
a: 総数(レセ件数)	22,325 件	22,743 件
b: 総点数	28,967,358 点	29,252,588 点
c: 総実日数	41,541 日	43,495 日
d: 治療系点数算定率		
d1: 治療系点数ゼロ患者数	2,294 人	2,357 人
d2: 治療系点数算定率	89.7 %	89.6 %
e: 診断系点数		
e1: 診断系点数ゼロ患者数	14,271 人	14,860 人
e2: 診断系点数算定率	36.1 %	34.7 %
f: 基本診療料のみのレセ件数	261 件	264 件
g: 基本診療料のみの点数合計	565,076 点	536,529 点
h: 基本診療料のみの実日数	776 日	757 日

(3) 経営統計

	当 月	前 年 同 月
1: 患者一人一日当たり点数	697.3 点	672.6 点
2: 初診料算定件数	6,561 件	7,228 件
3: 初診患者率	29.4 %	31.8 %
4: 平均通院回数	1.9 回	1.9 回
5: 時間外加算算定率	1.4 %	1.4 %
6: 休日加算算定率	0.4 %	0.6 %
7: 深夜加算算定率	0.1 %	0.0 %
8: 在宅医療算定率	3.1 %	2.7 %
9: 紹介率	- %	- %



(4) 信頼楕円の第 象限

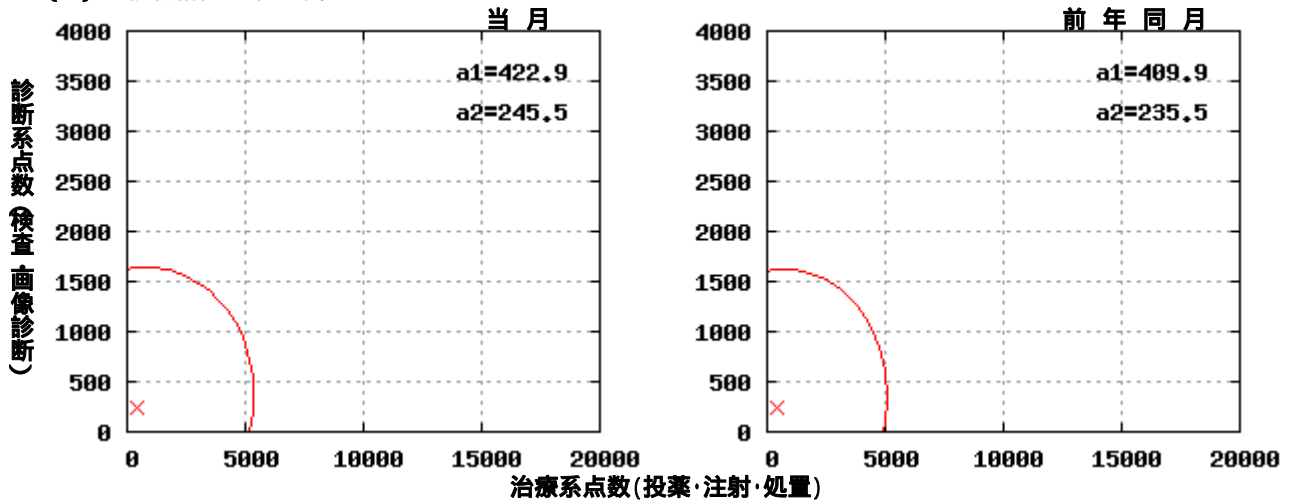

(5) 信頼楕円全体

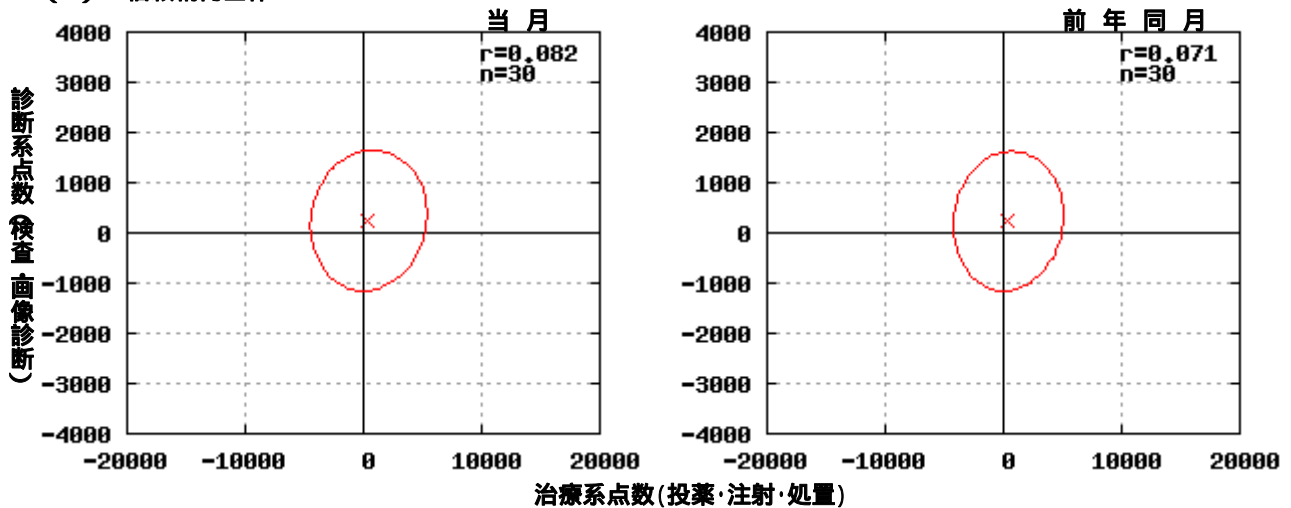

(6) 楕円曲線に関する統計数値

	当月	前年同月
a: 中心値(平均)		
a1: 治療系点数	422.9 点	409.9 点
a2: 診断系点数	245.5 点	235.5 点
b: ばらつき(偏差)		
b1: 治療系点数	2,014.7 点	1,901.7 点
b2: 診断系点数	571.2 点	567.5 点
c: 相関係数	0.082	0.071



1.9.3 2009年6月診療分

(1) 患者分布

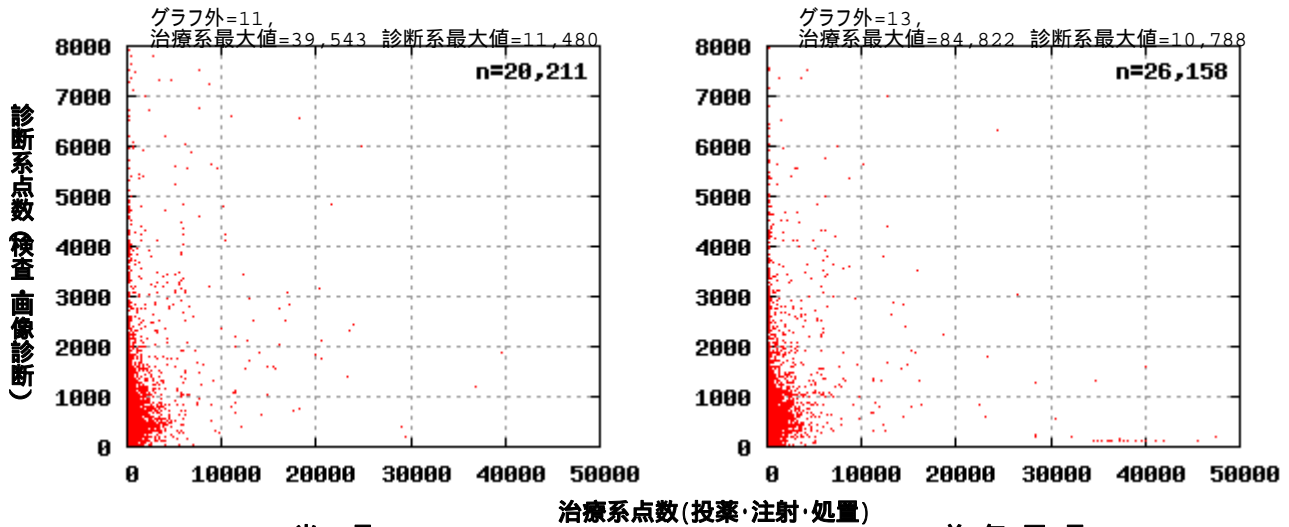

(2) 基本統計

	当月	前年同月
医療機関数	26 件	35 件
a: 総数(レセ件数)	20,211 件	26,158 件
b: 総点数	29,580,502 点	36,063,860 点
c: 総実日数	39,839 日	51,651 日
d: 治療系点数算定率		
d1: 治療系点数ゼロ患者数	2,700 人	3,147 人
d2: 治療系点数算定率	86.6 %	88.0 %
e: 診断系点数		
e1: 診断系点数ゼロ患者数	12,700 人	16,858 人
e2: 診断系点数算定率	37.2 %	35.6 %
f: 基本診療料のみのレセ件数	288 件	333 件
g: 基本診療料のみの点数合計	551,487 点	526,121 点
h: 基本診療料のみの実日数	792 日	803 日

(3) 経営統計

	当月	前年同月
1: 患者一人一日当たり点数	742.5 点	698.2 点
2: 初診料算定件数	6,355 件	8,045 件
3: 初診患者率	31.4 %	30.8 %
4: 平均通院回数	2.0 回	2.0 回
5: 時間外加算算定率	1.7 %	1.5 %
6: 休日加算算定率	0.2 %	0.6 %
7: 深夜加算算定率	0.1 %	0.1 %
8: 在宅医療算定率	2.3 %	2.2 %
9: 紹介率	- %	- %



(4) 信頼楕円の第 象限

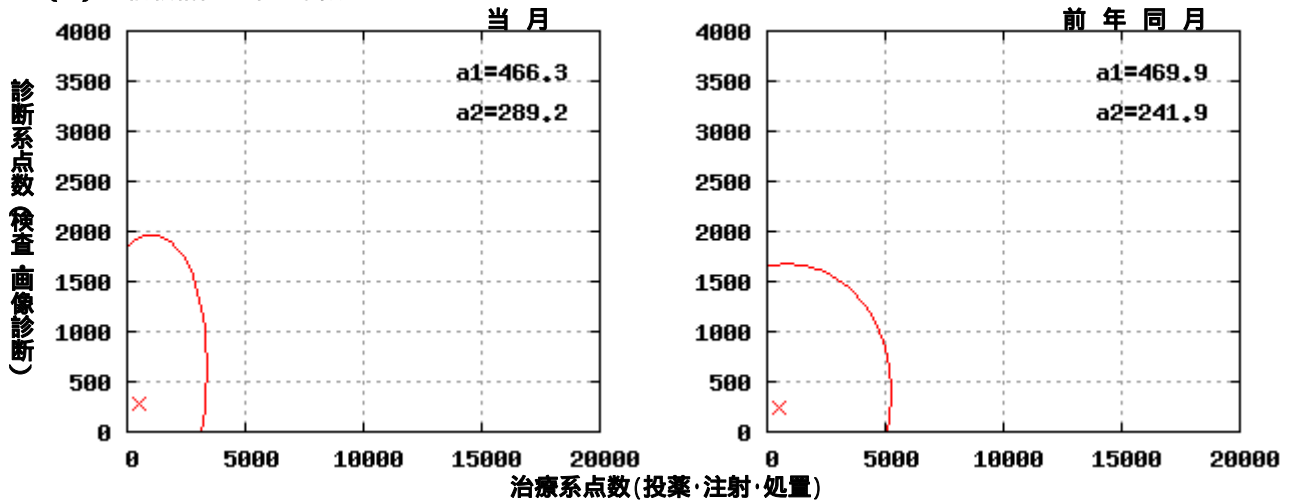

(5) 信頼楕円全体

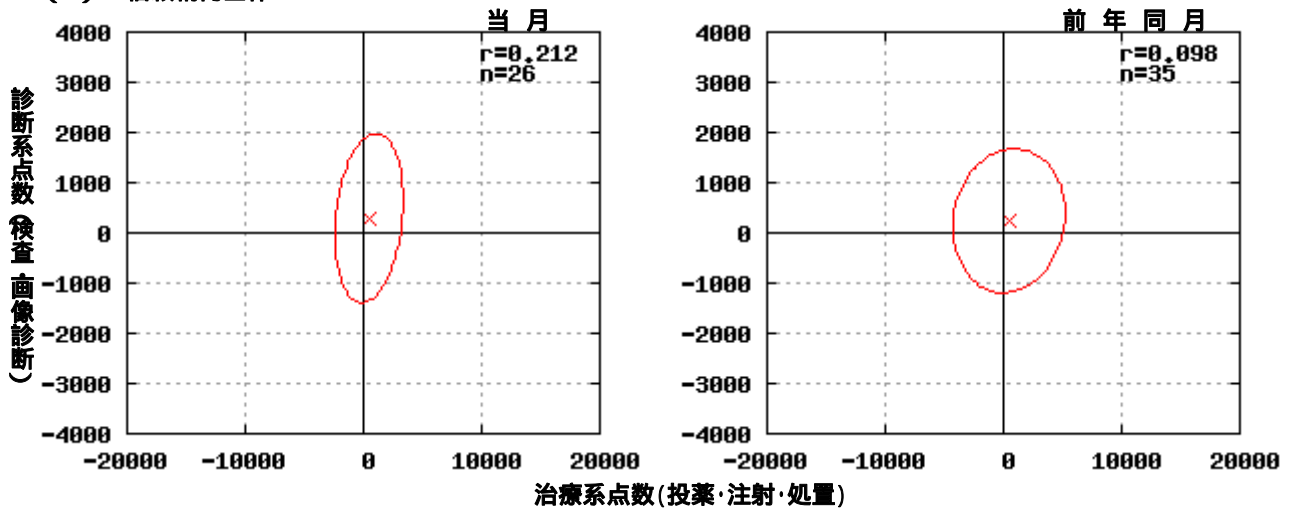

(6) 楕円曲線に関する統計数値

	当月	前年同月
a: 中心値(平均)		
a1: 治療系点数	466.3 点	469.9 点
a2: 診断系点数	289.2 点	241.9 点
b: ばらつき(偏差)		
b1: 治療系点数	1,180.9 点	1,947.3 点
b2: 診断系点数	685.3 点	585.2 点
c: 相関係数	0.212	0.098



1.10 四国地区(徳島県、香川県、愛媛県、高知県)

1.10.1 2009年4月診療分

(1) 患者分布

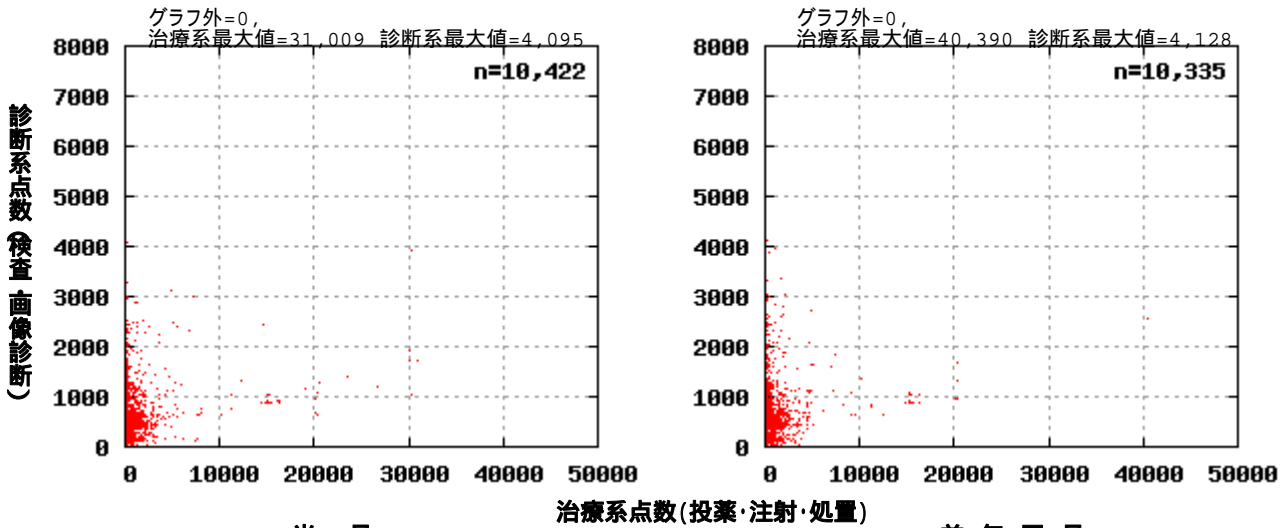

(2) 基本統計

	当月	前年同月
医療機関数	10 件	10 件
a: 総数(レセ件数)	10,422 件	10,335 件
b: 総点数	11,345,525 点	11,001,112 点
c: 総実日数	18,175 日	18,139 日
d: 治療系点数算定率		
d1: 治療系点数ゼロ患者数	917 人	1,022 人
d2: 治療系点数算定率	91.2 %	90.1 %
e: 診断系点数		
e1: 診断系点数ゼロ患者数	6,279 人	6,299 人
e2: 診断系点数算定率	39.8 %	39.1 %
f: 基本診療料のみのレセ件数	129 件	163 件
g: 基本診療料のみの点数合計	32,925 点	51,194 点
h: 基本診療料のみの実日数	135 日	184 日

(3) 経営統計

	当月	前年同月
1: 患者一人一日当たり点数	624.2 点	606.5 点
2: 初診料算定件数	3,474 件	3,515 件
3: 初診患者率	33.3 %	34.0 %
4: 平均通院回数	1.7 回	1.8 回
5: 時間外加算算定率	1.8 %	2.8 %
6: 休日加算算定率	1.4 %	1.0 %
7: 深夜加算算定率	0.0 %	0.1 %
8: 在宅医療算定率	1.6 %	1.5 %
9: 紹介率	- %	- %



(4) 信頼楕円の第 象限

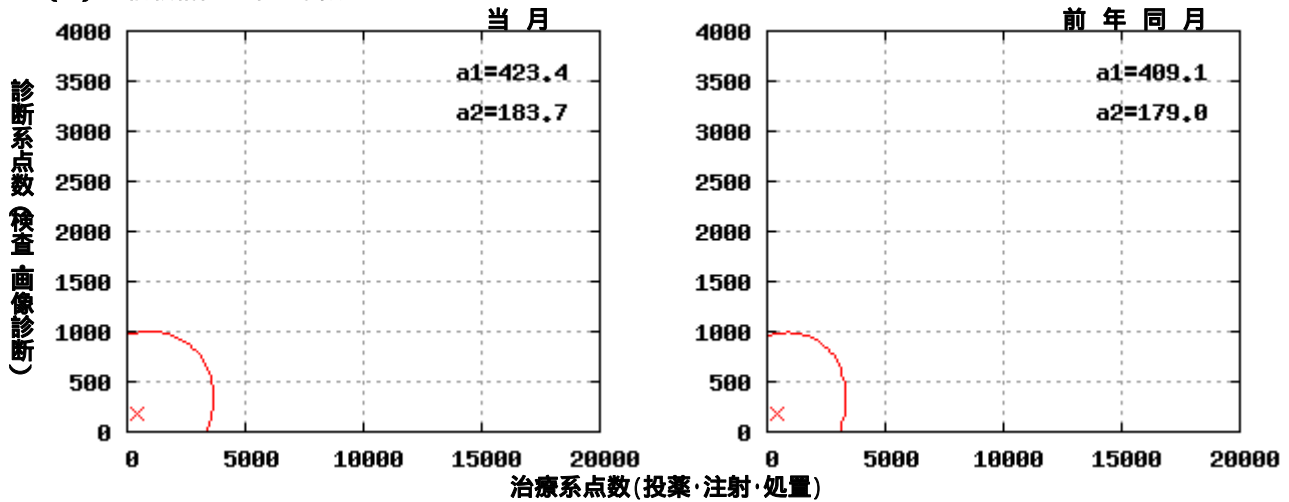

(5) 信頼楕円全体

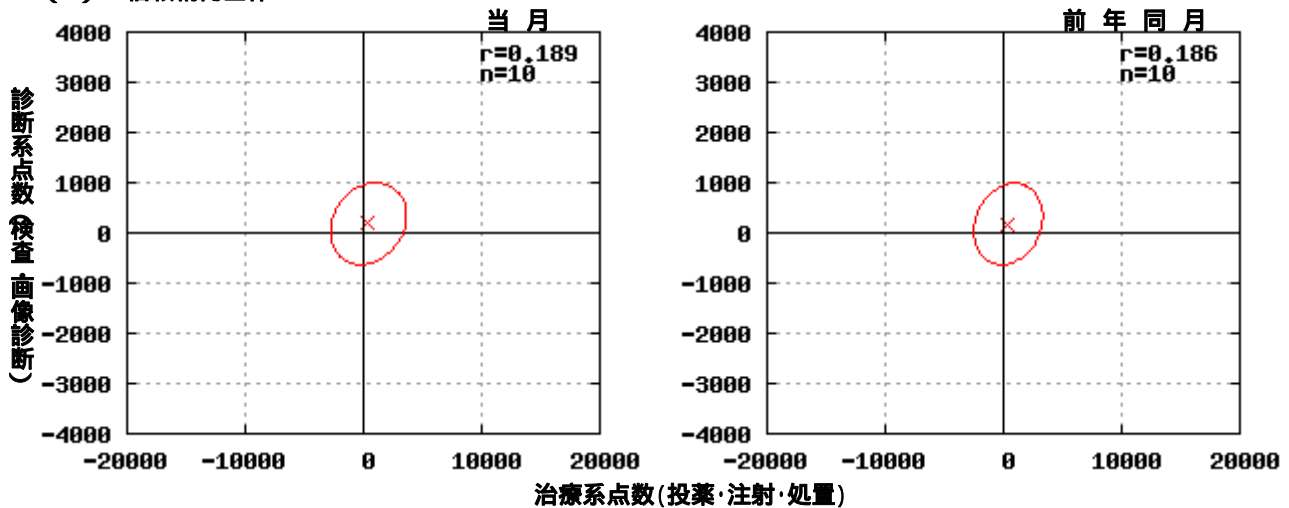

(6) 楕円曲線に関する統計数値

	当月	前年同月
a: 中心値(平均)		
a1: 治療系点数	423.4 点	409.1 点
a2: 診断系点数	183.7 点	179.0 点
b: ばらつき(偏差)		
b1: 治療系点数	1,313.4 点	1,189.9 点
b2: 診断系点数	333.1 点	331.5 点
c: 相関係数	0.189	0.186



1.10.2 2009年5月診療分

(1) 患者分布

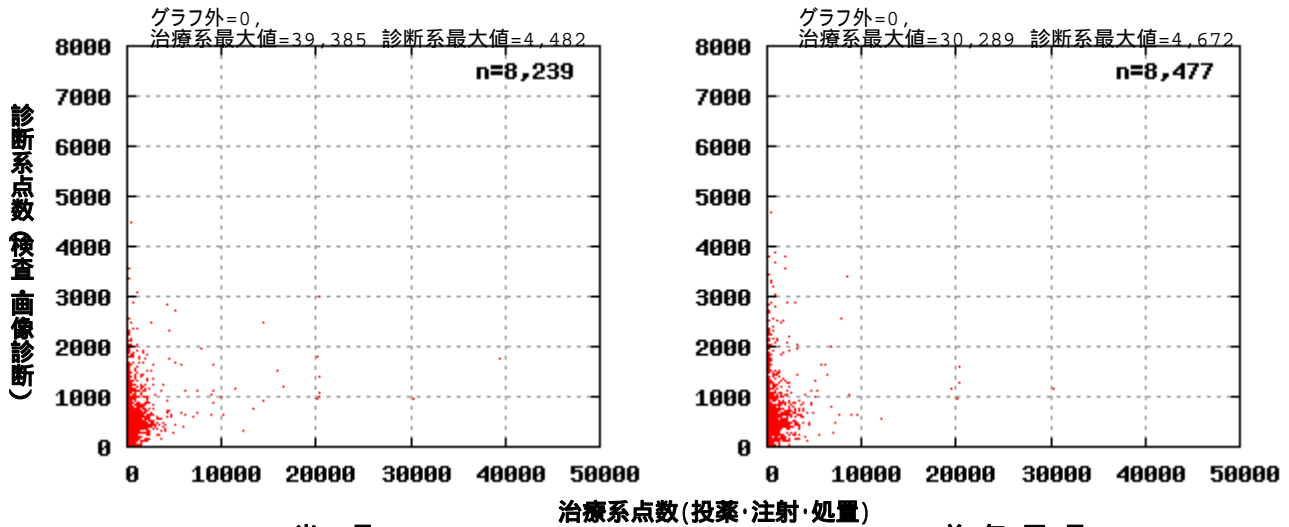

(2) 基本統計

	当 月	前 年 同 月
医療機関数	10 件	10 件
a: 総数(レセ件数)	8,239 件	8,477 件
b: 総点数	10,299,553 点	10,218,410 点
c: 総実日数	16,635 日	17,747 日
d: 治療系点数算定率		
d1: 治療系点数ゼロ患者数	359 人	406 人
d2: 治療系点数算定率	95.6 %	95.2 %
e: 診断系点数		
e1: 診断系点数ゼロ患者数	5,540 人	5,789 人
e2: 診断系点数算定率	32.8 %	31.7 %
f: 基本診療料のみのレセ件数	89 件	83 件
g: 基本診療料のみの点数合計	23,551 点	46,125 点
h: 基本診療料のみの実日数	94 日	103 日

(3) 経営統計

	当 月	前 年 同 月
1: 患者一人一日当たり点数	619.1 点	575.8 点
2: 初診料算定件数	2,756 件	2,955 件
3: 初診患者率	33.5 %	34.9 %
4: 平均通院回数	2.0 回	2.1 回
5: 時間外加算算定率	1.3 %	3.3 %
6: 休日加算算定率	3.8 %	1.9 %
7: 深夜加算算定率	0.1 %	0.1 %
8: 在宅医療算定率	2.0 %	2.0 %
9: 紹介率	- %	- %



(4) 信頼楕円の第 象限

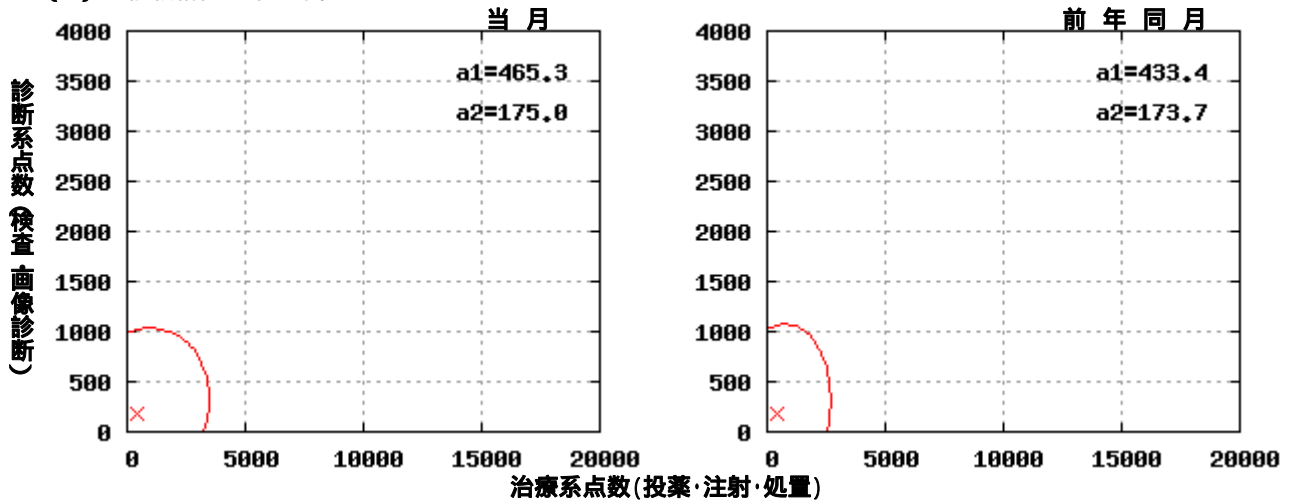

(5) 信頼楕円全体

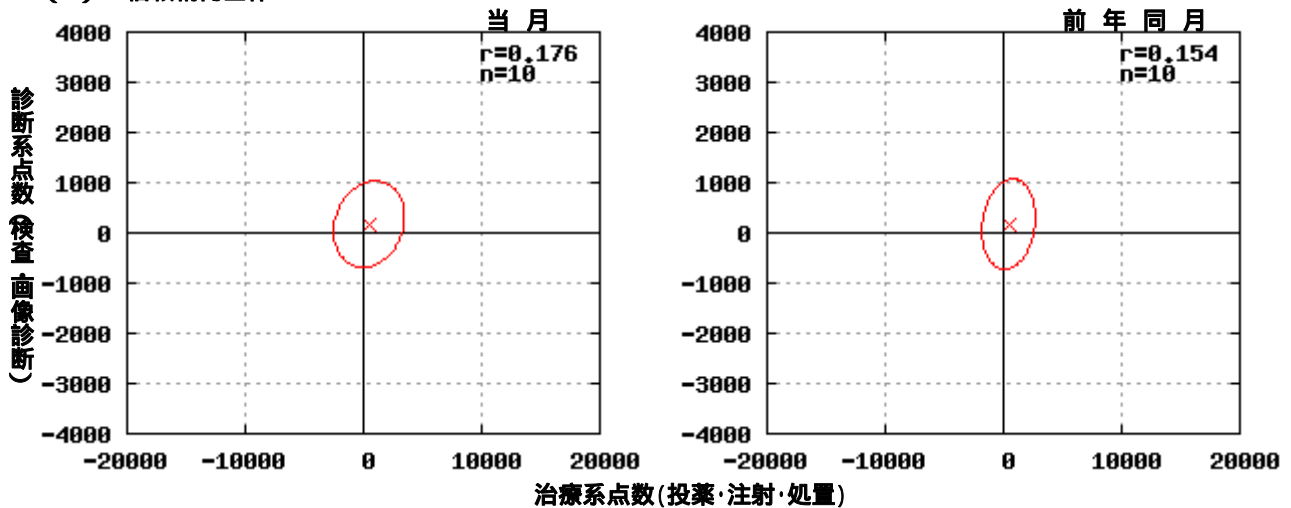

(6) 楕円曲線に関する統計数値

	当月	前年同月
a: 中心値(平均)		
a1: 治療系点数	465.3 点	433.4 点
a2: 診断系点数	175.0 点	173.7 点
b: ばらつき(偏差)		
b1: 治療系点数	1,227.1 点	920.2 点
b2: 診断系点数	350.9 点	366.8 点
c: 相関係数	0.176	0.154



1.10.3 2009年6月診療分

(1) 患者分布

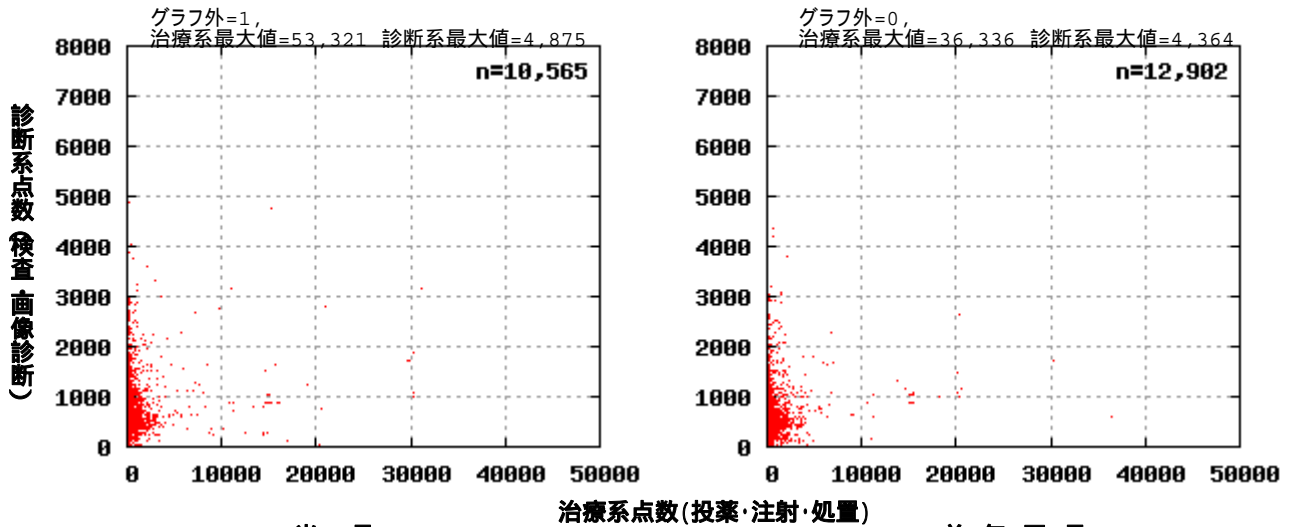

(2) 基本統計

	当月	前年同月
医療機関数	11 件	12 件
a: 総数(レセ件数)	10,565 件	12,902 件
b: 総点数	12,581,121 点	12,988,951 点
c: 総実日数	19,824 日	23,025 日
d: 治療系点数算定率		
d1: 治療系点数ゼロ患者数	1,091 人	1,236 人
d2: 治療系点数算定率	89.7 %	90.4 %
e: 診断系点数		
e1: 診断系点数ゼロ患者数	5,464 人	7,605 人
e2: 診断系点数算定率	48.3 %	41.1 %
f: 基本診療料のみのレセ件数	77 件	219 件
g: 基本診療料のみの点数合計	34,062 点	97,528 点
h: 基本診療料のみの実日数	88 日	283 日

(3) 経営統計

	当月	前年同月
1: 患者一人一日当たり点数	634.6 点	564.1 点
2: 初診料算定件数	3,000 件	4,586 件
3: 初診患者率	28.4 %	35.5 %
4: 平均通院回数	1.9 回	1.8 回
5: 時間外加算算定率	0.9 %	1.8 %
6: 休日加算算定率	0.4 %	0.9 %
7: 深夜加算算定率	0.1 %	0.0 %
8: 在宅医療算定率	1.7 %	1.5 %
9: 紹介率	- %	- %



(4) 信頼楕円の第 象限

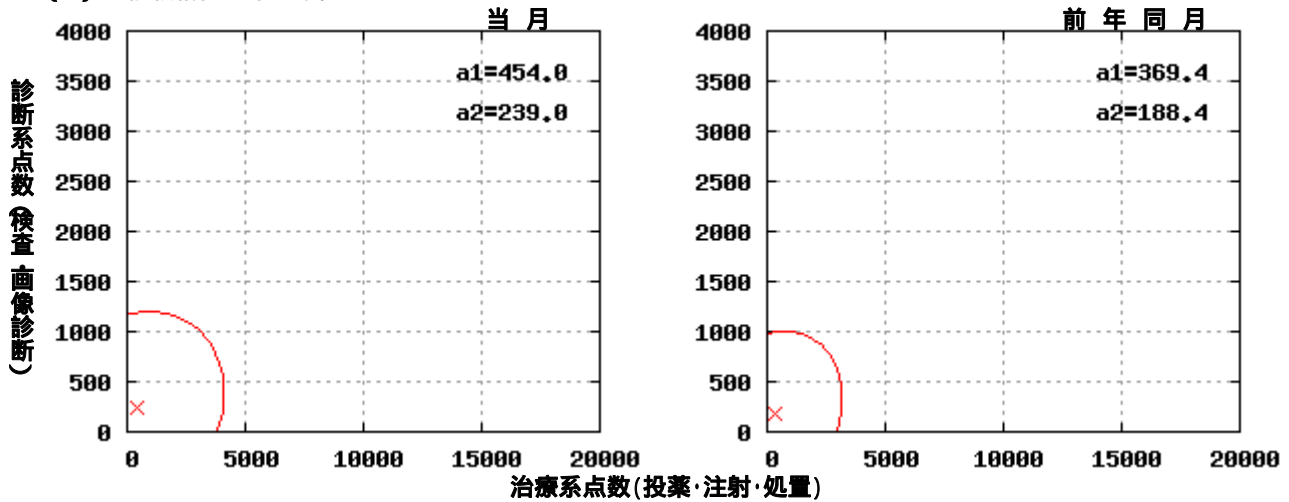

(5) 信頼楕円全体

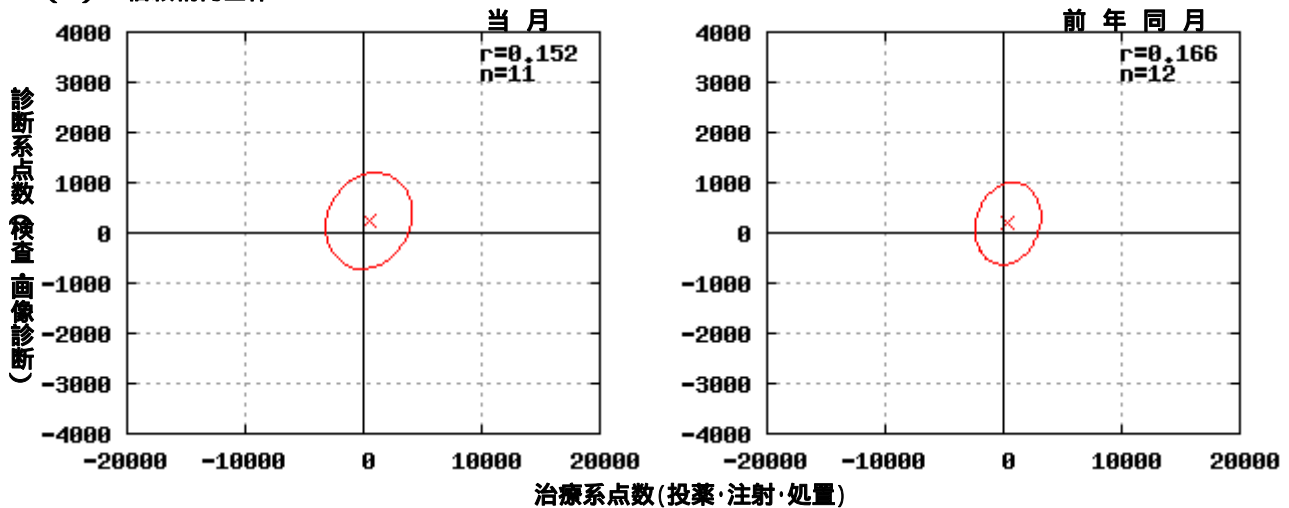

(6) 楕円曲線に関する統計数値

	当月	前年同月
a: 中心値(平均)		
a1: 治療系点数	454.0 点	369.4 点
a2: 診断系点数	239.0 点	188.4 点
b: ばらつき(偏差)		
b1: 治療系点数	1,492.9 点	1,140.8 点
b2: 診断系点数	391.1 点	334.0 点
c: 相関係数	0.152	0.166



1.11 九州・沖縄地区(福岡県、佐賀県、長崎県、熊本県、大分県、宮崎県、鹿児島県、沖縄県)

1.11.1 2009年4月診療分

(1) 患者分布

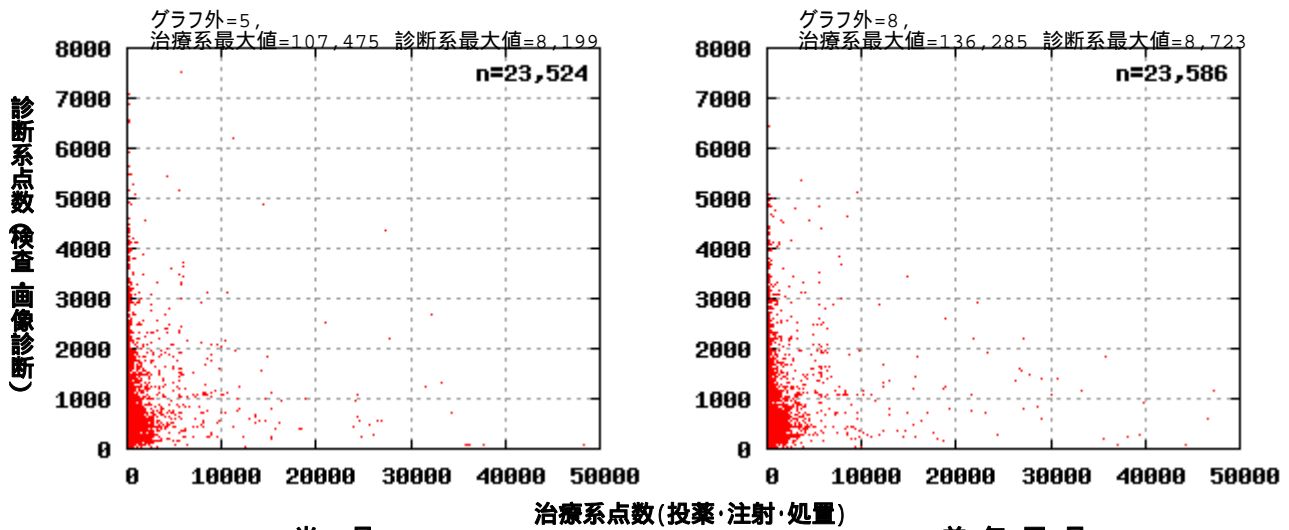

(2) 基本統計

	当月	前年同月
医療機関数	36 件	36 件
a: 総数(レセ件数)	23,524 件	23,586 件
b: 総点数	32,758,380 点	34,102,383 点
c: 総実日数	51,419 日	53,668 日
d: 治療系点数算定率		
d1: 治療系点数ゼロ患者数	2,578 人	2,433 人
d2: 治療系点数算定率	89.0 %	89.7 %
e: 診断系点数		
e1: 診断系点数ゼロ患者数	14,828 人	14,902 人
e2: 診断系点数算定率	37.0 %	36.8 %
f: 基本診療料のみのレセ件数	237 件	243 件
g: 基本診療料のみの点数合計	1,060,587 点	529,683 点
h: 基本診療料のみの実日数	1,104 日	775 日

(3) 経営統計

	当月	前年同月
1: 患者一人一日当たり点数	637.1 点	635.4 点
2: 初診料算定件数	6,234 件	6,378 件
3: 初診患者率	26.5 %	27.0 %
4: 平均通院回数	2.2 回	2.3 回
5: 時間外加算算定率	0.6 %	0.8 %
6: 休日加算算定率	0.9 %	0.4 %
7: 深夜加算算定率	0.1 %	0.0 %
8: 在宅医療算定率	2.3 %	2.0 %
9: 紹介率	- %	- %



(4) 信頼楕円の第 象限

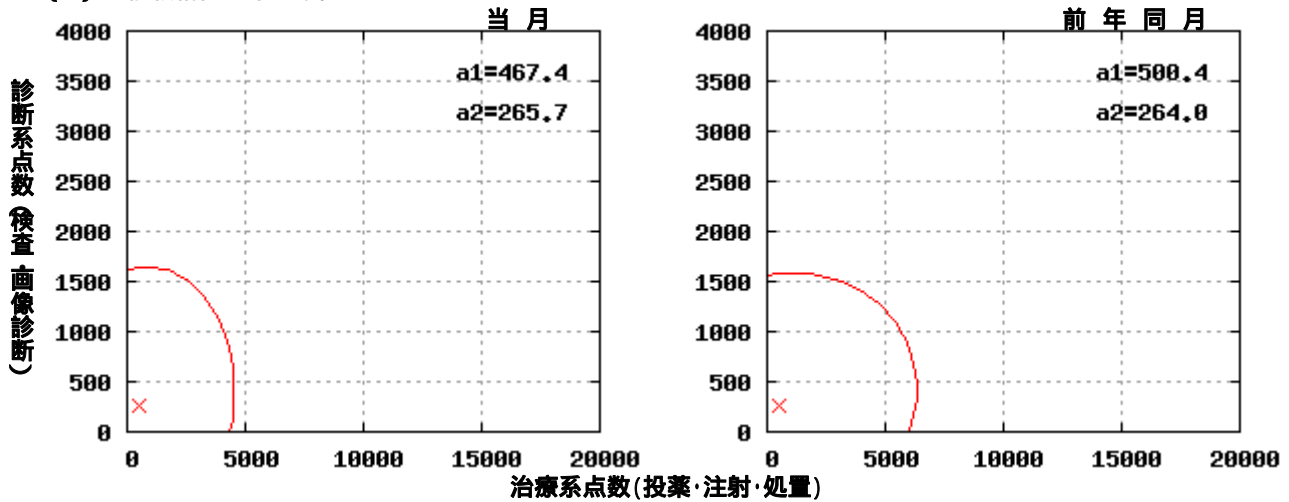

(5) 信頼楕円全体

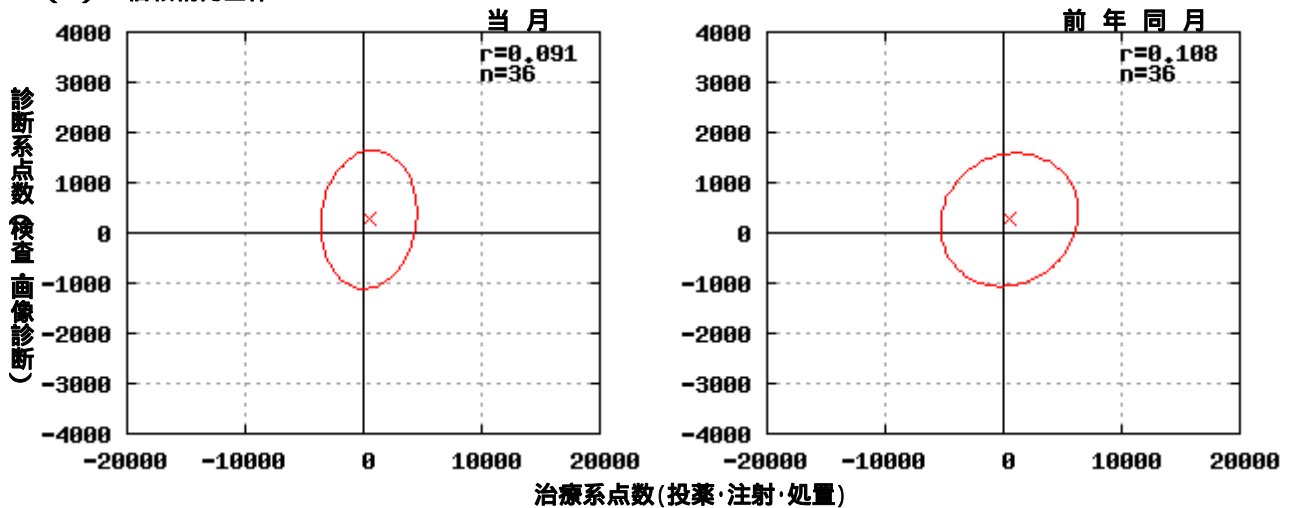

(6) 楕円曲線に関する統計数値

	当月	前年同月
a: 中心値(平均)		
a1: 治療系点数	467.4 点	500.4 点
a2: 診断系点数	265.7 点	264.0 点
b: ばらつき(偏差)		
b1: 治療系点数	1,657.2 点	2,381.7 点
b2: 診断系点数	563.1 点	541.6 点
c: 相関係数	0.091	0.108



1.11.2 2009年5月診療分

(1) 患者分布

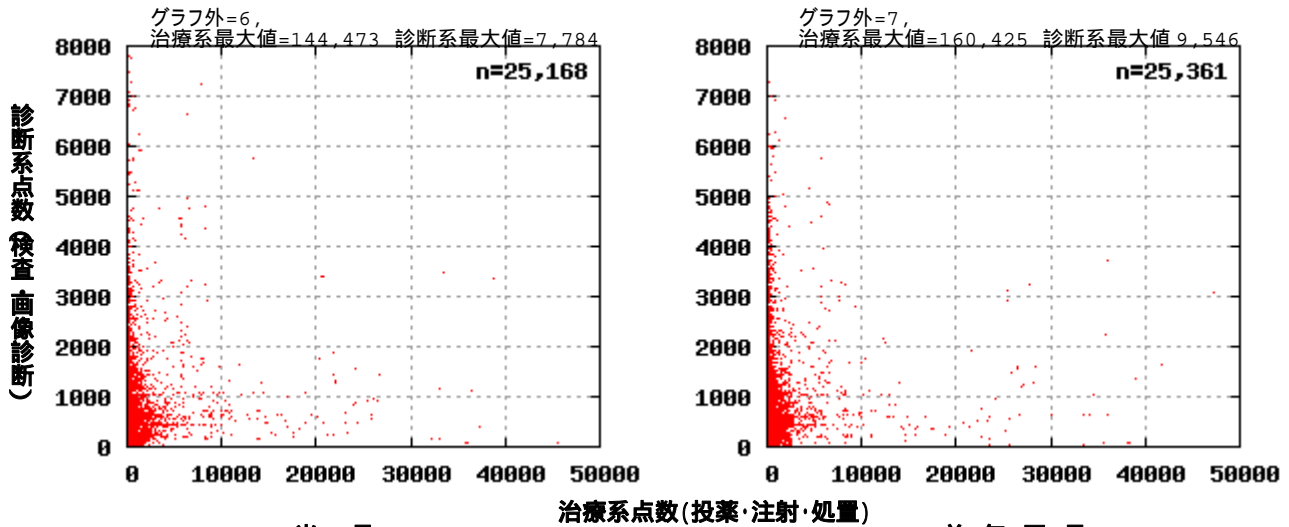

(2) 基本統計

	当 月	前 年 同 月
医療機関数	39 件	39 件
a: 総数(レセ件数)	25,168 件	25,361 件
b: 総点数	43,664,814 点	43,408,867 点
c: 総実日数	59,587 日	62,168 日
d: 治療系点数算定率		
d1: 治療系点数ゼロ患者数	2,728 人	2,765 人
d2: 治療系点数算定率	89.2 %	89.1 %
e: 診断系点数		
e1: 診断系点数ゼロ患者数	15,804 人	15,995 人
e2: 診断系点数算定率	37.2 %	36.9 %
f: 基本診療料のみのレセ件数	287 件	298 件
g: 基本診療料のみの点数合計	1,286,556 点	1,190,978 点
h: 基本診療料のみの実日数	1,452 日	1,396 日

(3) 経営統計

	当 月	前 年 同 月
1: 患者一人一日当たり点数	732.8 点	698.3 点
2: 初診料算定件数	6,214 件	6,518 件
3: 初診患者率	24.7 %	25.7 %
4: 平均通院回数	2.4 回	2.5 回
5: 時間外加算算定率	0.8 %	0.7 %
6: 休日加算算定率	1.3 %	1.4 %
7: 深夜加算算定率	0.1 %	0.1 %
8: 在宅医療算定率	2.1 %	1.9 %
9: 紹介率	- %	- %



(4) 信頼楕円の第 象限

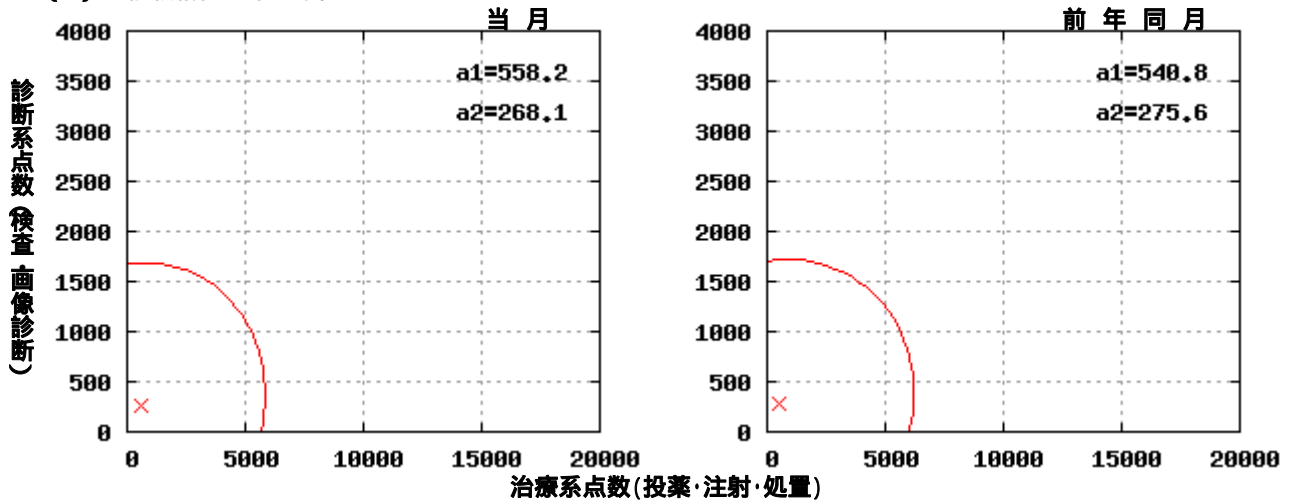

(5) 信頼楕円全体

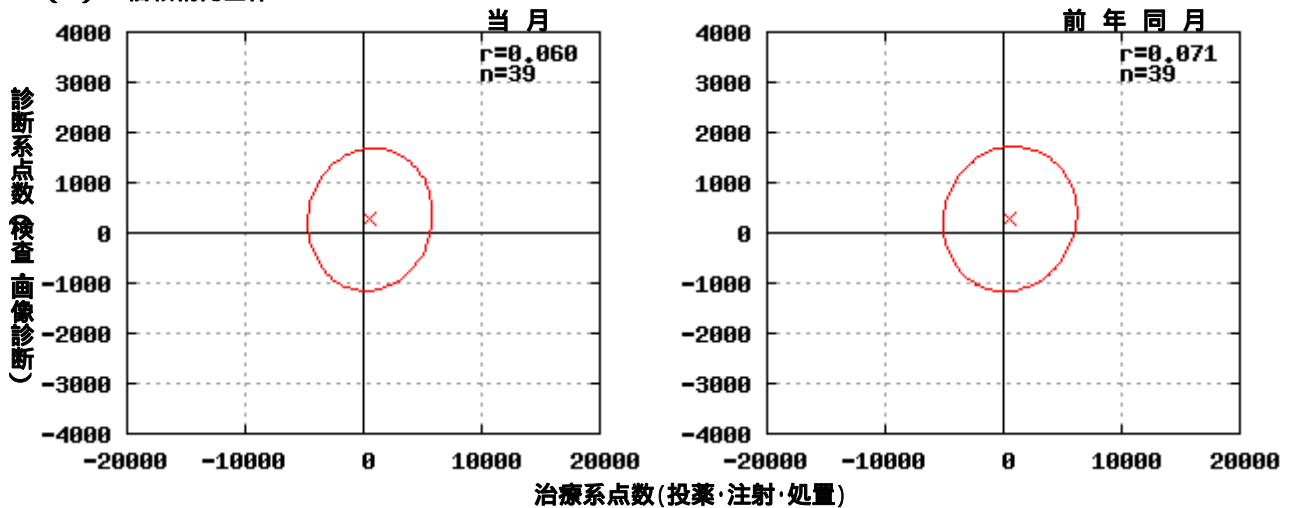

(6) 楕円曲線に関する統計数値

	当月	前年同月
a: 中心値(平均)		
a1: 治療系点数	558.2 点	540.8 点
a2: 診断系点数	268.1 点	275.6 点
b: ばらつき(偏差)		
b1: 治療系点数	2,159.1 点	2,312.9 点
b2: 診断系点数	579.5 点	589.5 点
c: 相関係数	0.060	0.071



1.11.3 2009年6月診療分

(1) 患者分布

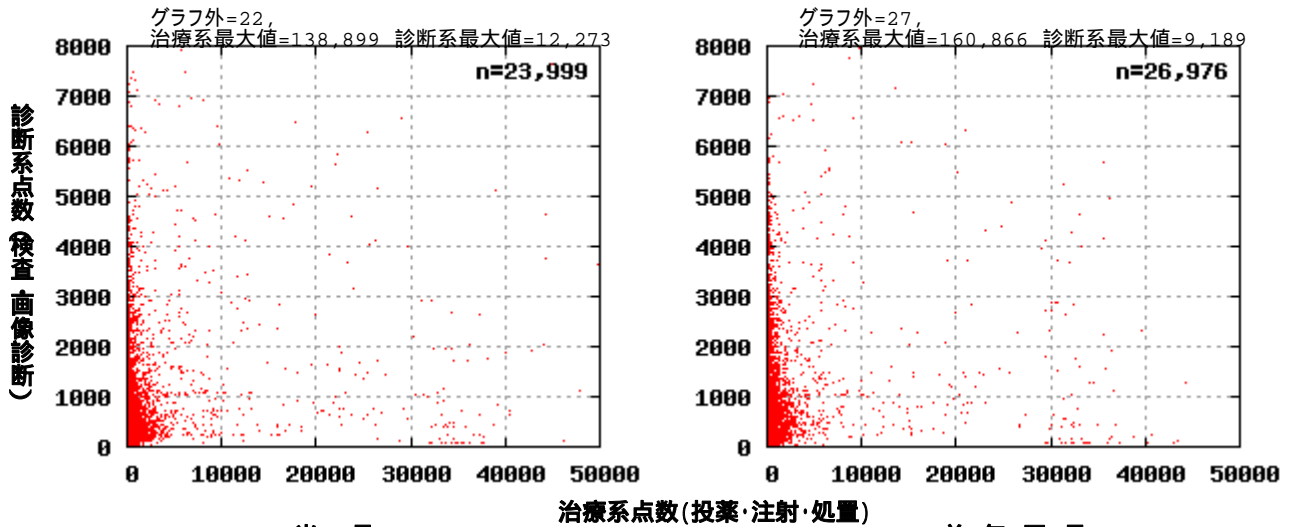

(2) 基本統計

	当 月	前 年 同 月
医療機関数	36 件	41 件
a: 総数(レセ件数)	23,999 件	26,976 件
b: 総点数	49,821,981 点	50,643,420 点
c: 総実日数	57,762 日	63,803 日
d: 治療系点数算定率		
d1: 治療系点数ゼロ患者数	2,906 人	3,115 人
d2: 治療系点数算定率	87.9 %	88.5 %
e: 診断系点数		
e1: 診断系点数ゼロ患者数	14,255 人	17,006 人
e2: 診断系点数算定率	40.6 %	37.0 %
f: 基本診療料のみのレセ件数	254 件	341 件
g: 基本診療料のみの点数合計	289,181 点	627,470 点
h: 基本診療料のみの実日数	533 日	936 日

(3) 経営統計

	当 月	前 年 同 月
1: 患者一人一日当たり点数	862.5 点	793.7 点
2: 初診料算定件数	5,662 件	6,894 件
3: 初診患者率	23.6 %	25.6 %
4: 平均通院回数	2.4 回	2.4 回
5: 時間外加算算定率	0.7 %	0.8 %
6: 休日加算算定率	0.7 %	0.8 %
7: 深夜加算算定率	0.1 %	0.1 %
8: 在宅医療算定率	2.1 %	2.0 %
9: 紹介率	- %	- %



(4) 信頼楕円の第 象限

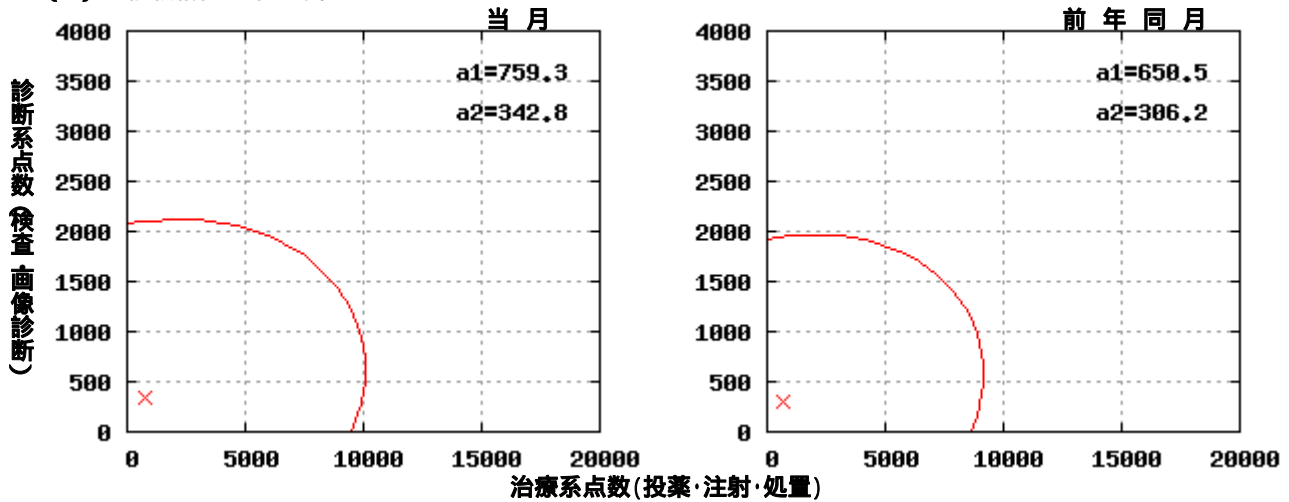

(5) 信頼楕円全体

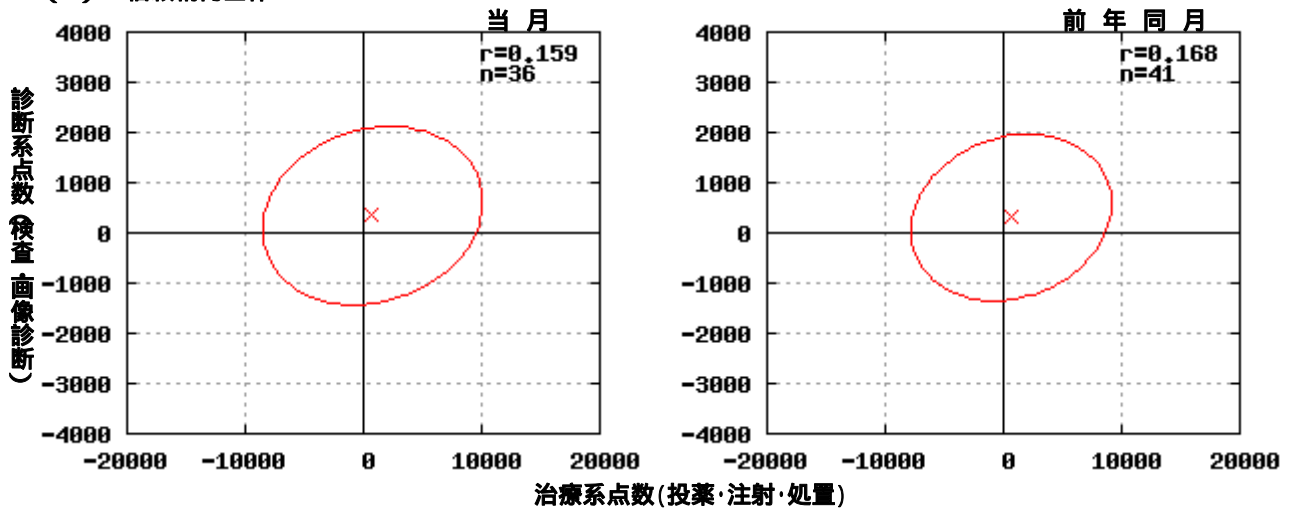

(6) 楕円曲線に関する統計数値

	当月	前年同月
a: 中心値(平均)		
a1: 治療系点数	759.3 点	650.5 点
a2: 診断系点数	342.8 点	306.2 点
b: ばらつき(偏差)		
b1: 治療系点数	3,806.6 点	3,467.2 点
b2: 診断系点数	726.3 点	679.0 点
c: 相関係数	0.159	0.168



2 診療科別に見た患者分布

2.1 内科

2.1.1 2009年4月診療分

(1) 患者分布

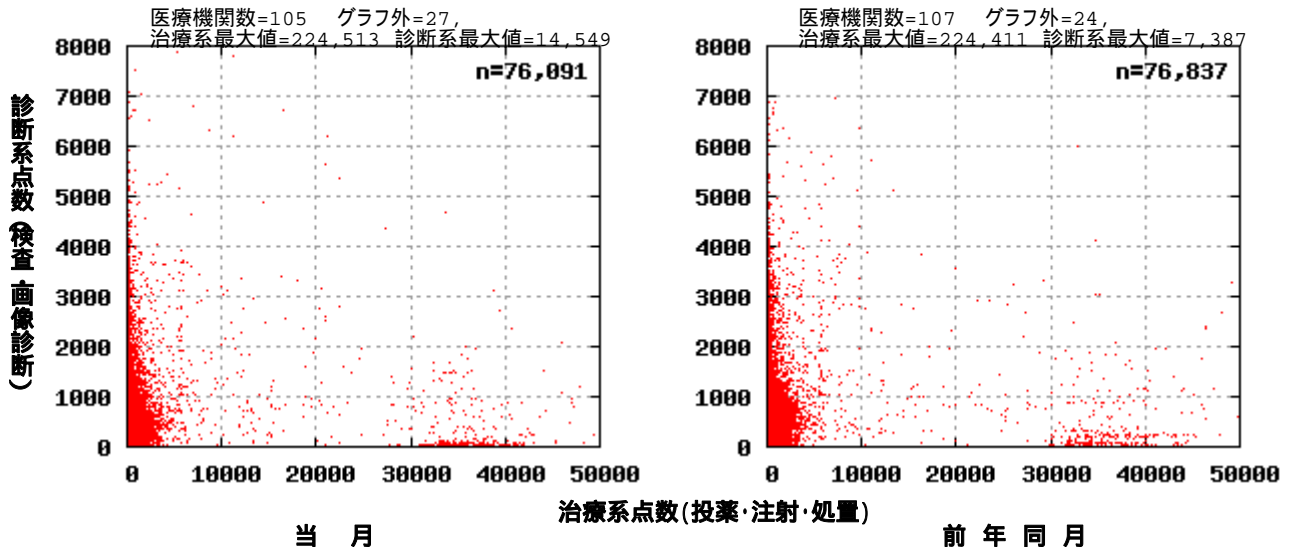

(2) 基本統計

	当月		前年同月	
医療機関数	105	件	107	件
a:総数(レセ件数)	76,091	件	76,837	件
b:総点数	121,750,726	点	125,514,804	点
c:総実日数	142,362	日	150,418	日
d:治療系点数算定率				
d1:治療系点数ゼロ患者数	4,461	人	4,352	人
d2:治療系点数算定率	94.1	%	94.3	%
e:診断系点数				
e1:診断系点数ゼロ患者数	52,013	人	53,300	人
e2:診断系点数算定率	31.6	%	30.6	%
f:基本診療料のみのレセ件数	568	件	566	件
g:基本診療料のみの点数合計	1,129,750	点	1,238,317	点
h:基本診療料のみの実日数	1,598	日	1,677	日

(3) 経営統計

	当月		前年同月	
1:患者一人一日当たり点数	855.2	点	834.4	点
2:初診料算定件数	155,79	件	16,493	件
3:初診患者率	20.4	%	21.5	%
4:平均通院回数	1.9	回	2.0	回
5:時間外加算算定率	1.0	%	1.2	%
6:休日加算算定率	0.5	%	0.4	%
7:深夜加算算定率	0.0	%	0.1	%
8:在宅医療算定率	3.7	%	3.6	%
9:紹介率	-	%	-	%



(4) 信頼楕円の第 象限

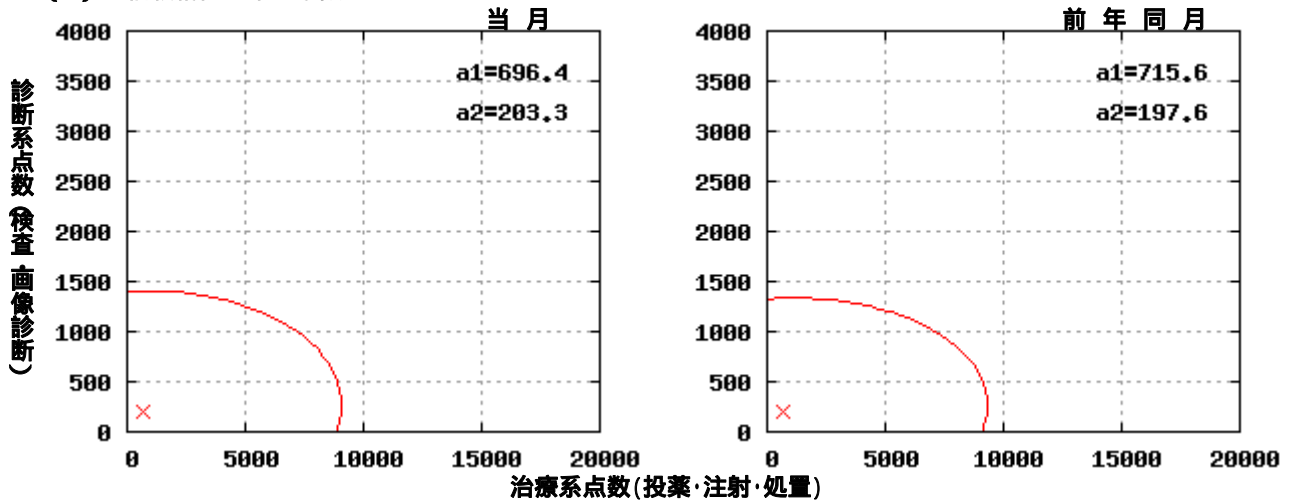

(5) 信頼楕円全体

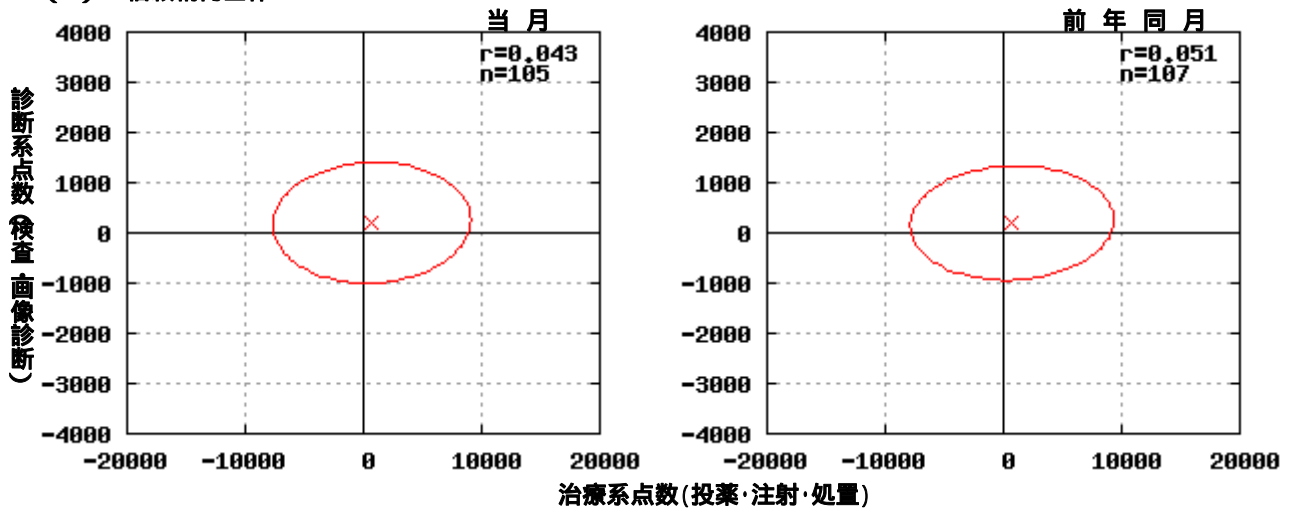

(6) 楕円曲線に関する統計数値

	当月	前年同月
a: 中心値(平均)		
a1: 治療系点数	696.4 点	715.6 点
a2: 診断系点数	203.3 点	197.6 点
b: ばらつき(偏差)		
b1: 治療系点数	3,422.0 点	3,522.2 点
b2: 診断系点数	490.1 点	465.8 点
c: 相関係数	0.043	0.051



2.1.2 2009年5月診療分

(1) 患者分布

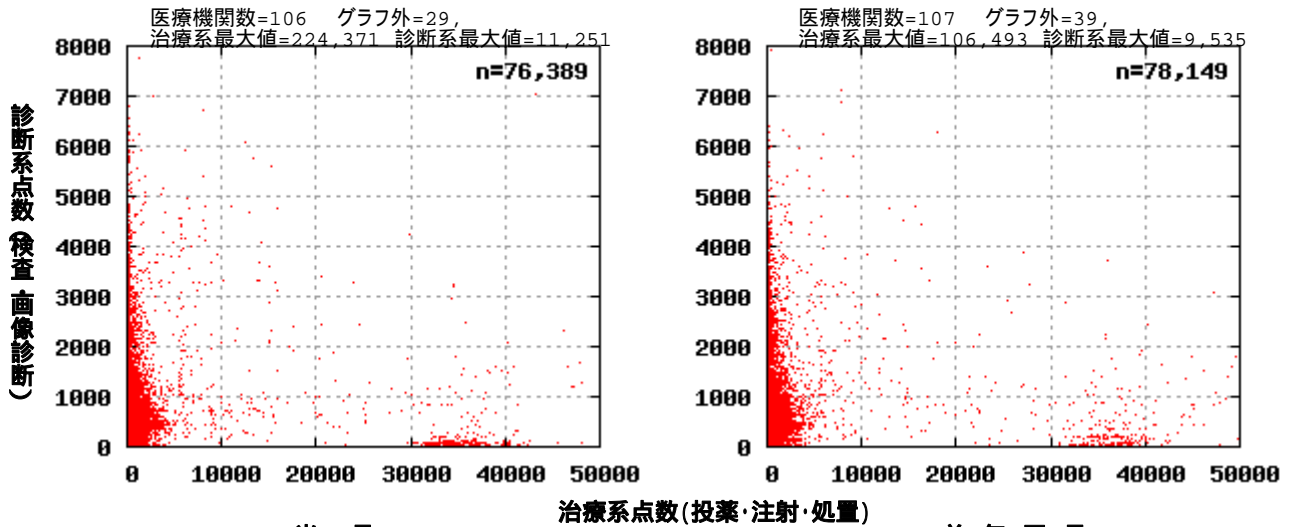

(2) 基本統計

	当 月		前 年 同 月	
医療機関数	106	件	107	件
a:総数(レセ件数)	76,389	件	78,149	件
b:総点数	118,392,051	点	123,518,804	点
c:総実日数	137,488	日	147,832	日
d:治療系点数算定率				
d1:治療系点数ゼロ患者数	4,921	人	4,812	人
d2:治療系点数算定率	93.6	%	93.8	%
e:診断系点数				
e1:診断系点数ゼロ患者数	50,790	人	52,747	人
e2:診断系点数算定率	33.5	%	32.5	%
f:基本診療料のみのレセ件数	648	件	586	件
g:基本診療料のみの点数合計	1,350,408	点	1,173,526	点
h:基本診療料のみの実日数	1,919	日	1,696	日

(3) 経営統計

	当 月		前 年 同 月	
1:患者一人一日当たり点数	861.1	点	835.5	点
2:初診料算定件数	15,115	件	16,368	件
3:初診患者率	19.8	%	20.9	%
4:平均通院回数	1.8	回	1.9	回
5:時間外加算算定率	0.9	%	1.1	%
6:休日加算算定率	1.0	%	0.8	%
7:深夜加算算定率	0.1	%	0.1	%
8:在宅医療算定率	4.3	%	4.1	%
9:紹介率	-	%	-	%



(4) 信頼楕円の第 象限

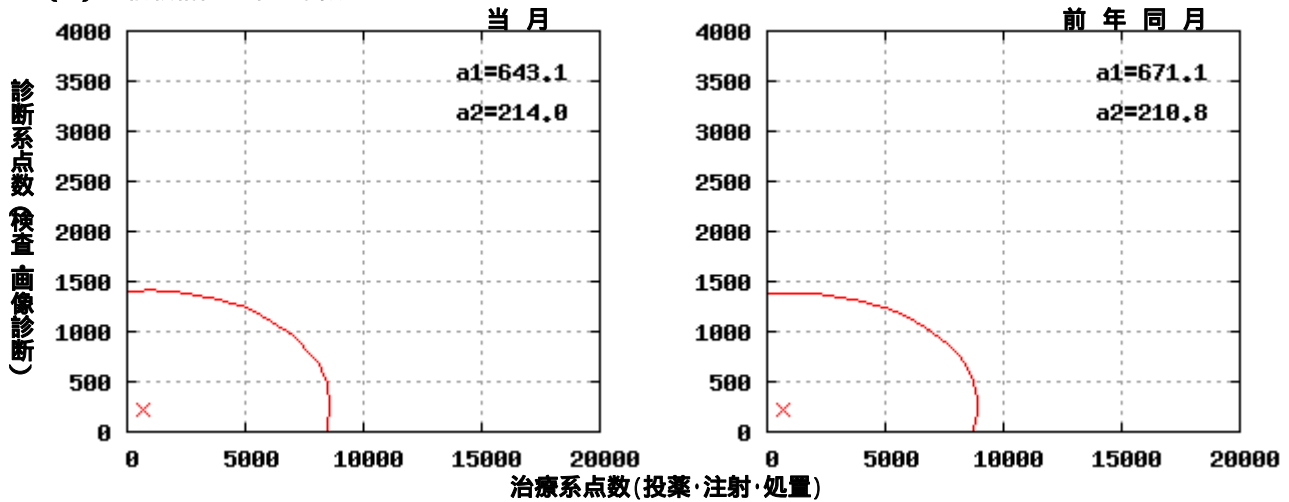

(5) 信頼楕円全体

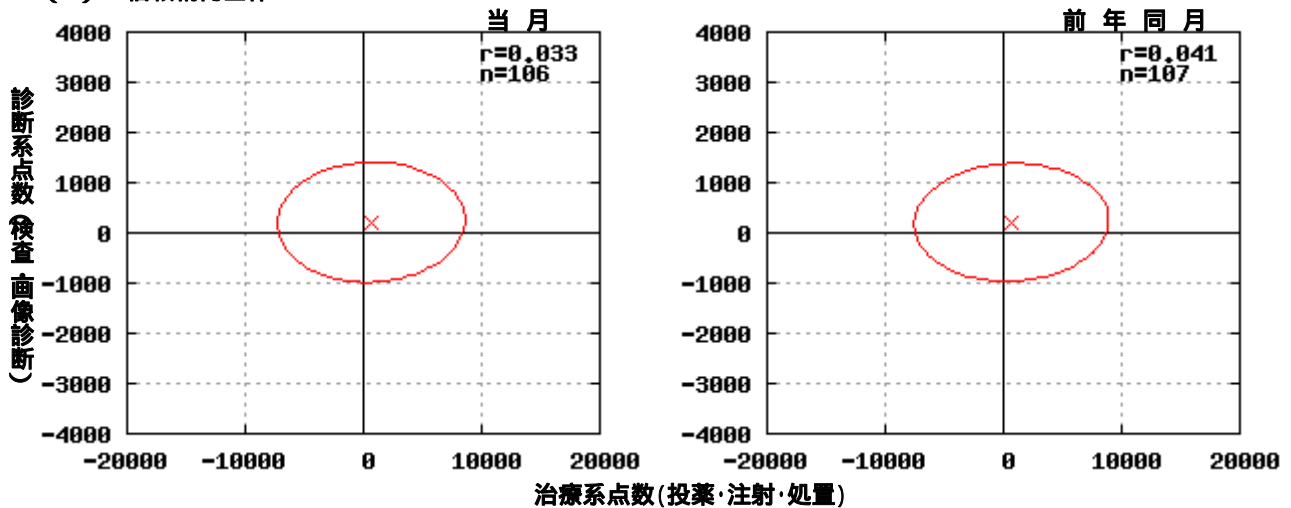

(6) 楕円曲線に関する統計数値

	当月	前年同月
a: 中心値(平均)		
a1: 治療系点数	643.1 点	671.1 点
a2: 診断系点数	214.0 点	210.8 点
b: ばらつき(偏差)		
b1: 治療系点数	3,242.1 点	3,360.4 点
b2: 診断系点数	489.1 点	479.8 点
c: 相関係数	0.033	0.041



2.1.3 2009年6月診療分

(1) 患者分布

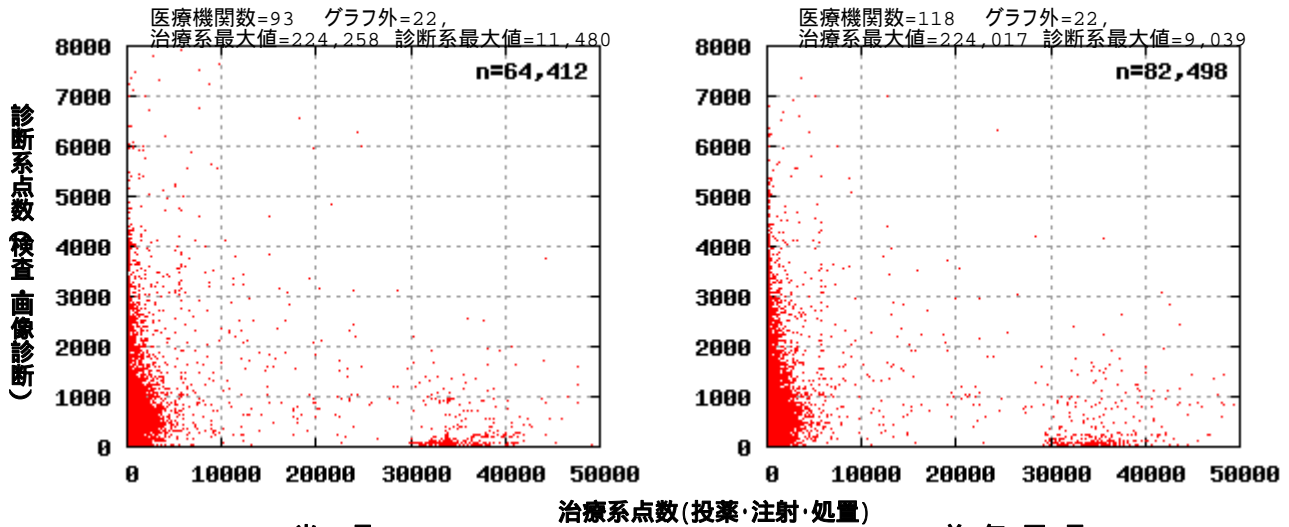

(2) 基本統計

	当 月		前 年 同 月	
医療機関数	93	件	118	件
a:総数(レセ件数)	64,412	件	82,498	件
b:総点数	112,152,338	点	133,292,290	点
c:総実日数	125,326	日	157,082	日
d:治療点数算定率				
d1:治療点数ゼロ患者数	4,330	人	5,611	人
d2:治療点数算定率	93.3	%	93.2	%
e:診断点数				
e1:診断点数ゼロ患者数	43,118	人	56,064	人
e2:診断点数算定率	33.1	%	32.0	%
f:基本診療料のみのレセ件数	565	件	751	件
g:基本診療料のみの点数合計	974,815	点	1,169,362	点
h:基本診療料のみの実日数	1,459	日	1,820	日

(3) 経営統計

	当 月		前 年 同 月	
1:患者一人一日当たり点数	894.9	点	848.6	点
2:初診料算定件数	11,871	件	16,625	件
3:初診患者率	18.4	%	20.2	%
4:平均通院回数	1.9	回	1.9	回
5:時間外加算算定率	0.8	%	1.1	%
6:休日加算算定率	0.3	%	0.5	%
7:深夜加算算定率	0.1	%	0.1	%
8:在宅医療算定率	3.5	%	4.0	%
9:紹介率	-	%	-	%



(4) 信頼楕円の第 象限

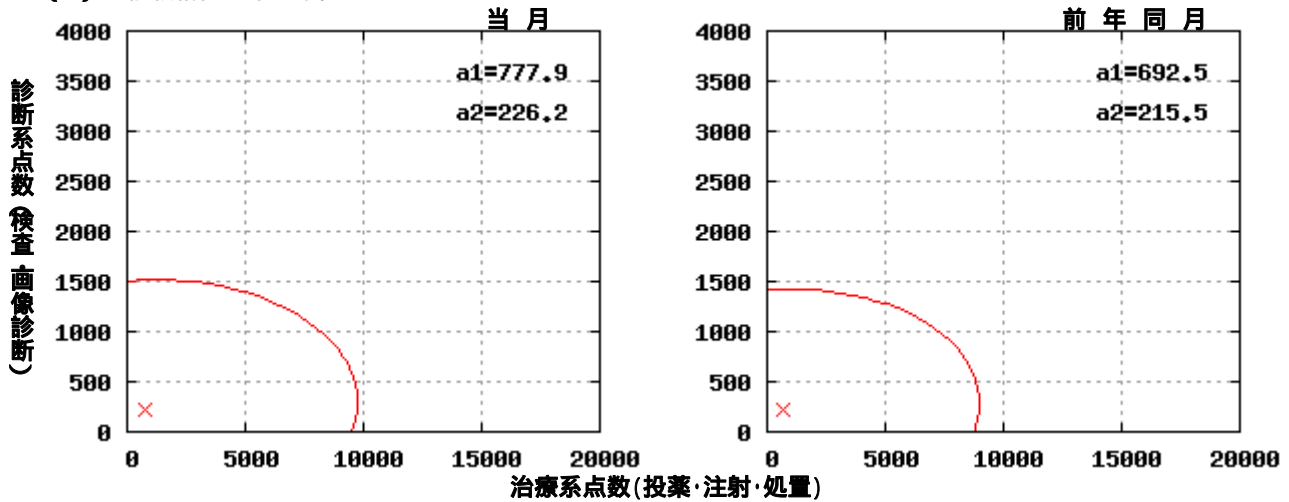

(5) 信頼楕円全体

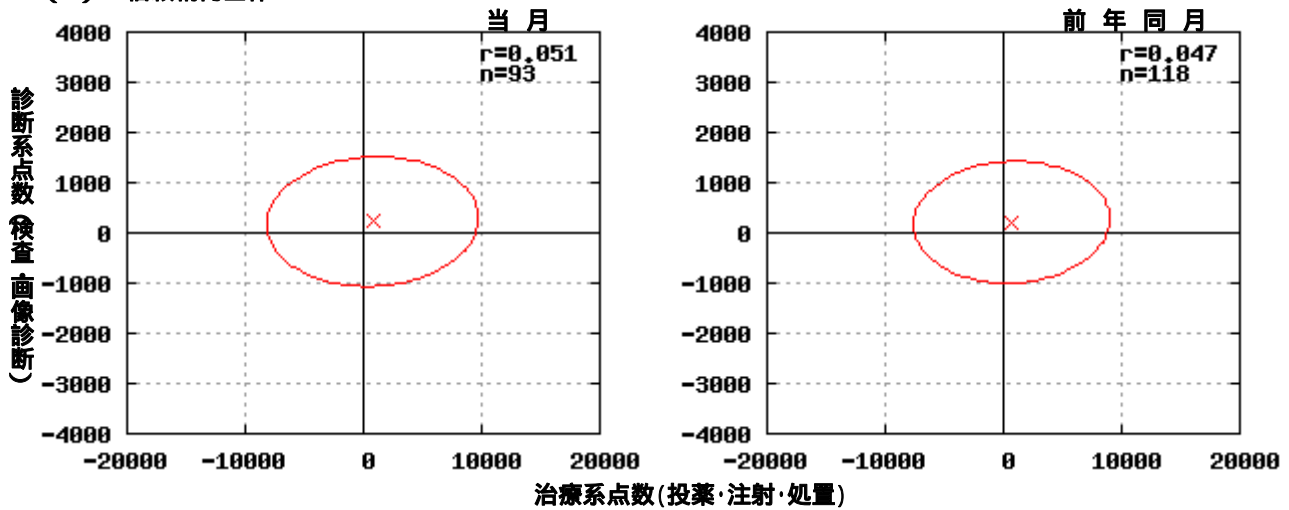

(6) 楕円曲線に関する統計数値

	当月	前年同月
a: 中心値(平均)		
a1: 治療系点数	777.9 点	692.5 点
a2: 診断系点数	226.2 点	215.5 点
b: ばらつき(偏差)		
b1: 治療系点数	3,658.4 点	3,391.9 点
b2: 診断系点数	526.6 点	494.8 点
c: 相関係数	0.051	0.047